2189

[redacted]

Fachbereich Technische Chemie Essen, 28. April 1986

Bestandsaufnahme und Vorschau
für den Einsatz schwerentflammbarer Druckflüssigkeiten
des Typs HFD im Steinkohlenbergbau

Ort: [redacted]

Datum: 28. April 1986

Teilnehmer: [redacted]

Zweck der Zusammenkunft:

Die stetigen Bemühungen des Bergbaus um die Verbesserung der Maßnahmen zum Umweltschutz führte zu einer Bestandsaufnahme der bis Mitte 1984 ausschließlich gelieferten PCB-haltigen Hydraulikflüssigkeiten, die als Restflüssigkeiten noch in den hydraulischen Maschinen und Aggregaten vorhanden sind. Sie befaßt sich im ersten Abschnitt mit den Maßnahmen, diese Restmengen planmäßig zu entsorgen. Im weiteren Verlauf befaßt sie sich mit den Möglichkeiten, den Verbrauch der HFD-Flüssigkeiten neuen Typs grundsätzlich zu reduzieren.

[redacted]

Bestandsaufnahme und Vorschau für den Einsatz schwerentflammbarer Druckflüssigkeiten des Typs HFD im Steinkohlenbergbau
Gespräch am 28.04.1986 im [redacted]

Bestandsaufnahme:

Die Produktion der zugelassenen PCB-haltigen Druckflüssigkeiten des Typs HFD auf der Basis des jeweils gültigen Luxemburger Berichtes wurde für Elaol VI (HFD 15) Ende 1983, für [redacted] 0204 (HFD 46) zum 01.07.1984 eingestellt.

Als Nachfolgeprodukte wurden die PCB-freien HFD-Flüssigkeiten SFD 0207 der Firma [redacted] und Hydrocor 25/A 3 der Firma [redacted] zugelassen und für [redacted]e allgemeine Verwendung freigegeben.

Der Übergang auf diese Nachfolgeprodukte fand mit der Durchführung der kontrollierten Betriebsversuche im zweiten Halbjahr 1984 fließend statt. Zum Einsatz kam wegen Lieferschwierigkeiten beim Produkt Hydrocor 25/A 3 das Produkt SFD 0207 der Firma [redacted]

Trotz sorgfältiger Vorbereitung der Umstellung ergaben sich mit der neuen Flüssigkeit erhebliche Probleme.

Als Hauptprobleme sind zu nennen:

- Die technologischen Schwierigkeiten bei den hydrostatischen Bauteilen (Windenvorschub) der Hauptverbrauchergruppe Walzenschrämlader führten zu einem erheblichen Mehrverbrauch.

- Lieferschwierigkeiten auf der Anbieterseite, ausgelöst durch den vorstehend geschilderten Mehrverbrauch, verzögerten die planmäßige Umstellung auf PCB-freie Flüssigkeiten.

Seit Herbst 1985 sind die vorgenannten Probleme durch die Modifizierung des neuzugelassenen Produktes (SFD 0207 T und SFD 0207 ZF) größtenteils behoben.

Von diesem Zeitpunkt an konnte der Austausch PCB-haltiger Flüssigkeiten gezielt durchgeführt und Maßnahmen zur Verminderung der Menge an eingesetzter Flüssigkeit mit Nachdruck in Angriff genommen werden.

Der untertägige Austausch der Druckflüssigkeiten als schnellste Maßnahme, führte, selbst mit mehrfachem Spülen verbunden, nicht zu dem gewünschten Erfolg. Der zwischenzeitlich vorgegebene Grenzwert der PCB-Bestandteile ($<$ 50 ppm) konnte nicht erreicht werden. PCB-Freiheit der im Betrieb befindlichen Maschinen kann nur durch Zerlegung, Reinigung und Reparatur übertage herbeigeführt werden.

Zeitliche Verzögerungen werden sich wegen des großen Umfangs hinsichtlich der Möglichkeiten zur Lieferung der notwendigen Ersatzteile ergeben.

Die Anlage 1 zeigt die nach dem heutigen Stand möglichen Umstellungstermine.

Die Maßnahmen zur Verminderung des Verbrauchs von HFD-Flüssigkeiten werden im wesentlichen in der Umstellung auf umweltfreundliche Flüssigkeiten bzw. im Verzicht auf Druckflüssigkeiten gesehen und werden im folgenden Kapitel genannt.

[redacted]

Weiteres Vorgehen:

Zur Verringerung des HFD-Verbrauchs bieten sich folgende Maßnahmen an:

1. Umstellung auf umweltfreundlichere Flüssigkeiten

   - Umstellung der Turbokupplungen auf Wasser
   - Umstellung der Seilbahnmaschinen auf HFC-Flüssigkeiten

2. Umstellung auf flüssigkeitsfreie Baueinheiten

   - Ersatz von Turbokupplungen durch drehelastische Kupplungen
   - Einsatz von Walzenschrämladern mit elektromechanischem Windenvorschub

3. Einführung neuerer Techniken

   - Einsatz von Schnellschlußventilen als Auslaufsicherungen an Hydroaggregaten von Seilbahnmaschinen
   - Einbau von zusätzlicher Kühlkapazität zur Minderung der Leckagen und zur Erhöhung der Standzeit der hydraulischen Aggregate

Als Ergebnis der vorgenannten Punkte ist zu erwarten, daß sich der künftige HFD-Verbrauch nach Realisierung der vorgenannten Maßnahmen auf eine deutlich verringerte Zahl von Verbrauchsstellen reduziert, was eine zusätzliche Verminderung des Verbrauchs durch Transport und Lagerung nach sich ziehen wird.

[redacted]

Beschränkung des Verbrauchs durch sonstige Maßnahmen:

- intensive Schulung der Mitarbeiter

- Bereitstellung betriebsgerechter Einrichtungen zum Befüllen und Entleeren

- sorgfältige Trennung der verschiedenen untertägig verwendeten Betriebsflüssigkeiten voneinander

- Verwendung bedarfsgerechter Gebinde

Anlage 1: Einsatzmengen von HFD-Flüssigkeiten unter Tage

Verbraucher (Gerät)	Anteil der einzelnen Verbraucher (Durchschnittswert, Stand 1984) %	Maßnahmen
Walzenlader	45	Die nach übertage gebrachten Geräte sollen PCB-frei gemacht werden. Diese Arbeiten werden voraussichtlich bis Ende 1986 abgeschlossen. Ersatzbedarf und soweit möglich Umstellung auf elektrische Maschinen
Seilbahnmaschinen	25	Erreichen der PCB-Freiheit: - [redacted] Bis Mitte 1987 werden 60 bis 70 % der 350 hydraulischen Maschinen auf PCB-freie Druckflüssigkeiten umgestellt, Reinigung über Tage. - [redacted] erreicht bis 1987 bei 120 hydraulischen Seilbahnmaschinen PCB-Freiheit in den Druckflüssigkeiten - [redacted] stellt bis 87 100 hydraulischen Seilbahnmaschinen auf PCB-freie Druckflüssigkeiten um. Die Umstellung auf HFC-Flüssigkeiten erscheint aussichtsreich.

294

Anlage 1, Blatt 2: Einsatzmengen von HFD-Flüssigkeiten unter Tage

Verbraucher (Gerät)	Anteil der einzelnen Verbraucher (Durchschnittswert, Stand 1984) %	Maßnahmen
Turbokupplungen an Kettenförderern und Brechern	25	Die Umstellung soll bis Mitte 1987 auf drehelastische Kupplungen, wassergefüllte Turbokupplungen und/oder riemengetriebene Brecher abgeschlossen sein. Der HFD-Anteil geht auf 0 zurück.
an Gurtförderern	4	Die Umstellung auf wassergefüllte Kupplungen soll bis Mitte 1987 abgeschlossen sein.
Sonstige (Eldro/LAD-Geräte, große Regelkupplungen an Bandanlagen, usw.)	1	Der Anteil am Verbrauch der HFD-Flüssigkeiten ist gering. Im Einzelfalle werden besondere Lösungen gesucht.
Gesamtverbrauch	100	

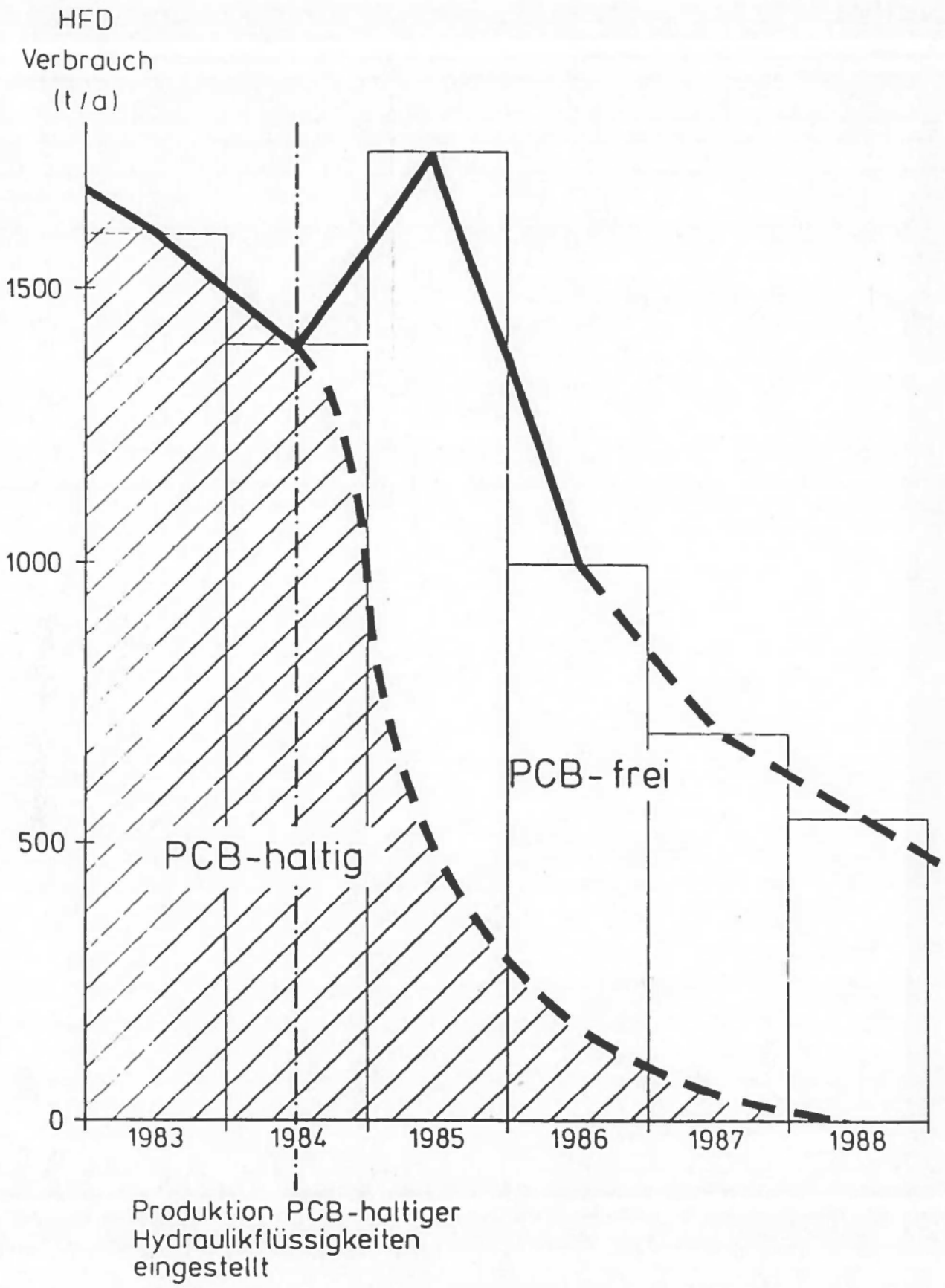

LOBA NW	Verbrauch bzw. voraussichtlicher Verbrauch von HFD-Flüssigkeiten im deutschen Steinkohlenbergbau	1986

[redacted] WARENSCHLUESSELTEXT 26.06.86 BLATT 1

WLG 1.0 PLATZ-NR [redacted]		WARENSCHLUESSELTEXT
BAGB	ZU-DAT	
RNC DC 0005000	3004295 Kg	HYDRAULIKFLUESSIGKEIT [redacted]
036	010280	RAGN 762000 - HFC 46 (HS-C 36)
		SCHWERENTFLAMMBAR, KANISTER 20
		HYDROTHERM NF
RNC DC 0011000	4017773 Kg	HYDRAULIKFLUESSIGKEIT [redacted]
136		RAGN 762000 - HFC 46 -
		FLAMMBAR, FASS 200 LVO
		HYDROTHERM
RNC DD 0003000	2708183 Kg	HYDRAULIKFLUESSIGKEIT [redacted]
130	160885	RAGN 762000 - HFD 46 -
		0207 T - KANISTER 10 LVOL.
RNC DD 0006000	1186809 Kg	HYDRAULIKFLUESSIGKEIT [redacted]
136	010784	RAGN 762000 - HFD 46 - BP-OLEX
		SF-D 0207 - KANISTER 20 LVOL.
RNC DD 0007000	2708310 Kg	HYDRAULIKFLUESSIGKEIT [redacted]
136	160885	RAGN 762000 - HFD 46 - OLEX SF-D
		0207 T - KANISTER 20 LVOL.
RNC DD 0009000	4777085 Kg	HYDRAULIKFLUESSIGKEIT [redacted]
136	010284	RAGN 762000 - HFD 46 -
		SF-D 0207 - FASS 200 LVOL.

297

[redacted] - [redacted] EMPFAENGER = K4.54 [redacted]

NACHWEIS/AUSZUG KA 30,31,32,37,38-EINZELPOSTEN PROGRAMM [redacted]

ABRECHNUNGSZEITRAUM VON 01.01.85 BIS 31.12.85

[redacted]

```
XXXXX
5....
.4...
..3..
...2.    SORTIERUNG WAREN-NR. NUMERISCH
....1    HOLZART 80-89 = DISPOMENGE

                                        VON          BIS
                                        VON          BIS
 8       WA.-NR. WAREN-NR.              VON 1186809  BIS 1186809
  5      WLG1.O. WARENLEITGR./1.ORDNUNG VON RNCDD    BIS RNCDD
   C     ANL     ANLAGE                 VON 41       BIS 41

                                        VON          BIS
                                        VON          BIS
 8       WA.-NR. WAREN-NR.              VON 2708183  BIS 2708183
  5      WLG1.O. WARENLEITGR./1.ORDNUNG VON RNCDD    BIS RNCDD
   C     ANL     ANLAGE                 VON 41       BIS 41

                                        VON          BIS
                                        VON          BIS
 8       WA.-NR. WAREN-NR.              VON 2708310  BIS 2708310
  5      WLG1.O. WARENLEITGR./1.ORDNUNG VON RNCDD    BIS RNCDD
   C     ANL     ANLAGE                 VON 41       BIS 41

                                        VON          BIS
                                        VON          BIS
 8       WA.-NR. WAREN-NR.              VON 3004295  BIS 3004295
  5      WLG1.O. WARENLEITGR./1.ORDNUNG VON RNCDC    BIS RNCDC
   C     ANL     ANLAGE                 VON 41       BIS 41

                                        VON          BIS
                                        VON          BIS
 8       WA.-NR. WAREN-NR.              VON 4017773  BIS 4017773
  5      WLG1.O. WARENLEITGR./1.ORDNUNG VON RNCDC    BIS RNCDC
   C     ANL     ANLAGE                 VON 41       BIS 41

                                        VON          BIS
                                        VON          BIS
 8       WA.-NR. WAREN-NR.              VON 4777085  BIS 4777085
  5      WLG1.O. WARENLEITGR./1.ORDNUNG VON RNCDD    BIS RNCDD
   C     ANL     ANLAGE                 VON 41       BIS 41
```

298

[redacted]

3040	010000	RNCDD	1186809	0	HYDRAULIKFLUESSIGKEIT	WASSERFREIRAGN	762000	-	HFD	46	-	OLE	405430	700	41	46482500	00	00	10	0985	2808	34857	KG	200.000	1434.00
																								200.000	1434.00 *
																								200.000	1434.00 *
																								200.000	1434.00 *
3040	010000	RNCDD	2708310	0	HYDRAULIKFLUESSIGKEIT	WASSERFREIRAGN	762000	-	HFD	46	-	OLE	405430	700	41	16352200	00	19	10	1085	1110	16249	KG	100.000	744.00
																								100.000	744.00 *
																								100.000	744.00 *
																								100.000	744.00 *
3040	010000	RNCDC	3004295	0	HYDRAULIKFLUESSIGKEIT	WASSERH.	RAGN	762000	-	HFC	46	(HS-C	405430	700	41	32062200	00	19	10	1085	1810	26804	KG	1000.000	2630.00
3040	010000	RNCDC	3004295	0	HYDRAULIKFLUESSIGKEIT	WASSERH.	RAGN	762000	-	HFC	46	(HS-C	405430	700	41	32002000	00	19	10	1085	1810	26805	KG	2000.000	5260.00
3040	010000	RNCDC	3004295	0	HYDRAULIKFLUESSIGKEIT	WASSERH.	RAGN	762000	-	HFC	46	(HS-C	405430	700	41	32002000	00	19	10	1085	1810	26806	KG	2000.000	5260.00
3040	010000	RNCDC	3004295	0	HYDRAULIKFLUESSIGKEIT	WASSERH.	RAGN	762000	-	HFC	46	(HS-C	405430	700	41	16362200	00	19	10	1085	3110	43386	KG	400.000	1052.00
3040	010000	RNCDC	3004295	0	HYDRAULIKFLUESSIGKEIT	WASSERH.	RAGN	762000	-	HFC	46	(HS-C	405430	700	41	16372200	00	19	10	1085	3110	43387	KG	400.000	1052.00
3040	010000	RNCDC	3004295	0	HYDRAULIKFLUESSIGKEIT	WASSERH.	RAGN	762000	-	HFC	46	(HS-C	405430	700	41	32002000	00	19	10	1085	3110	43388	KG	800.000	2104.00
3040	010000	RNCDC	3004295	0	HYDRAULIKFLUESSIGKEIT	WASSERH.	RAGN	762000	-	HFC	46	(HS-C	405430	700	41	16372200	00	19	10	1085	3110	43389	KG	400.000	1052.00
3040	010000	RNCDC	3004295	0	HYDRAULIKFLUESSIGKEIT	WASSERH.	RAGN	762000	-	HFC	46	(HS-C	405430	700	41	32002000	00	19	10	1085	3110	43390	KG	2000.000	5260.00
3040	010000	RNCDC	3004295	0	HYDRAULIKFLUESSIGKEIT	WASSERH.	RAGN	762000	-	HFC	46	(HS-C	405430	700	41	32062200	00	19	10	1085	3110	43391	KG	1000.000	2630.00
3040	010000	RNCDC	3004295	0	HYDRAULIKFLUESSIGKEIT	WASSERH.	RAGN	762000	-	HFC	46	(HS-C	405430	700	41	16352200	00	19	10	1085	3110	43392	KG	400.000	1052.00
3040	410000	RNCDC	3004295	0	HYDRAULIKFLUESSIGKEIT	WASSERH.	RAGN	762000	-	HFC	46	(HS-C	405430	700	41	32062200	00	19	10	1085	0710	27573	KG	1200.000	3156.00
3040	410000	RNCDC	3004295	0	HYDRAULIKFLUESSIGKEIT	WASSERH.	RAGN	762000	-	HFC	46	(HS-C	405430	700	41	36414600	00	00	10	0885	2808	23405	KG	600.000	1578.00
3040	410000	RNCDC	3004295	0	HYDRAULIKFLUESSIGKEIT	WASSERH.	RAGN	762000	-	HFC	46	(HS-C	405430	700	41	32002000	00	19	10	0885	3008	23666	KG	800.000	2104.00
3040	410000	RNCDC	3004295	0	HYDRAULIKFLUESSIGKEIT	WASSERH.	RAGN	762000	-	HFC	46	(HS-C	405430	700	41	32082200	00	19	10	0885	3008	23667	KG	200.000	526.00
3040	410000	RNCDC	3004295	0	HYDRAULIKFLUESSIGKEIT	WASSERH.	RAGN	762000	-	HFC	46	(HS-C	405430	700	41	32062200	00	19	10	0885	3008	23668	KG	600.000	1578.00
3040	410000	RNCDC	3004295	0	HYDRAULIKFLUESSIGKEIT	WASSERH.	RAGN	762000	-	HFC	46	(HS-C	405430	700	41	32062200	00	19	10	0885	3008	23669	KG	1000.000	2630.00
3040	410000	RNCDC	3004295	0	HYDRAULIKFLUESSIGKEIT	WASSERH.	RAGN	762000	-	HFC	46	(HS-C	405430	700	41	01192800	00	19	10	0985	0309	24132	KG	200.000	526.00
3040	410000	RNCDC	3004295	0	HYDRAULIKFLUESSIGKEIT	WASSERH.	RAGN	762000	-	HFC	46	(HS-C	405430	700	41	32002000	00	19	10	0985	0609	24415	KG	2000.000	5260.00
3040	410000	RNCDC	3004295	0	HYDRAULIKFLUESSIGKEIT	WASSERH.	RAGN	762000	-	HFC	46	(HS-C	405430	700	41	32062200	00	19	10	0985	0609	24416	KG	1600.000	4208.00
3040	410000	RNCDC	3004295	0	HYDRAULIKFLUESSIGKEIT	WASSERH.	RAGN	762000	-	HFC	46	(HS-C	405430	700	41	32002000	00	19	10	0985	0609	24518	KG	400.000	1052.00
3040	410000	RNCDC	3004295	0	HYDRAULIKFLUESSIGKEIT	WASSERH.	RAGN	762000	-	HFC	46	(HS-C	405430	700	41	07132800	00	19	10	0985	0609	24519	KG	200.000	526.00
3040	410000	RNCDC	3004295	0	HYDRAULIKFLUESSIGKEIT	WASSERH.	RAGN	762000	-	HFC	46	(HS-C	405430	700	41	47682800	00	19	10	0985	0609	24520	KG	200.000	526.00
3040	410000	RNCDC	3004295	0	HYDRAULIKFLUESSIGKEIT	WASSERH.	RAGN	762000	-	HFC	46	(HS-C	405430	700	41	32062200	00	19	10	0985	1109	24837	KG	1000.000	2630.00
3040	410000	RNCDC	3004295	0	HYDRAULIKFLUESSIGKEIT	WASSERH.	RAGN	762000	-	HFC	46	(HS-C	405430	700	41	32002000	00	19	10	0985	1109	24838	KG	2000.000	5260.00
3040	410000	RNCDC	3004295	0	HYDRAULIKFLUESSIGKEIT	WASSERH.	RAGN	762000	-	HFC	46	(HS-C	405430	700	41	32002000	00	19	10	1085	0710	27574	KG	2000.000	5260.00
3040	410000	RNCDC	3004295	0	HYDRAULIKFLUESSIGKEIT	WASSERH.	RAGN	762000	-	HFC	46	(HS-C	405430	700	41	32062200	00	19	10	1085	0710	27575	KG	1000.000	2630.00
3040	010000	RNCDC	3004295	0	HYDRAULIKFLUESSIGKEIT	WASSERH.	RAGN	762000	-	HFC	46	(HS-C	405430	700	41	16302000	00	19	10	1185	0811	8177	KG	400.000	1052.00
					SONDERKONTIERUNG	31																			
3040	010000	RNCDC	3004295	0	HYDRAULIKFLUESSIGKEIT	WASSERH.	RAGN	762000	-	HFC	46	(HS-C	405430	700	41	36582200	00	19	10	1185	0811	8178	KG	400.000	1052.00
3040	010000	RNCDC	3004295	0	HYDRAULIKFLUESSIGKEIT	WASSERH.	RAGN	762000	-	HFC	46	(HS-C	405430	700	41	32062200	00	19	10	1185	2511	26787	KG	1000.000	2630.00
3040	010000	RNCDC	3004295	0	HYDRAULIKFLUESSIGKEIT	WASSERH.	RAGN	762000	-	HFC	46	(HS-C	405430	700	41	32002000	00	19	10	1185	2511	26788	KG	400.000	1052.00
3040	010000	RNCDC	3004295	0	HYDRAULIKFLUESSIGKEIT	WASSERH.	RAGN	762000	-	HFC	46	(HS-C	405430	700	41	32002000	00	19	10	1185	2511	26789	KG	1200.000	3156.00
3040	010000	RNCDC	3004295	0	HYDRAULIKFLUESSIGKEIT	WASSERH.	RAGN	762000	-	HFC	46	(HS-C	405430	700	41	32002000	00	19	10	1185	2511	26790	KG	2000.000	5260.00
3040	410000	RNCDC	3004295	0	HYDRAULIKFLUESSIGKEIT	WASSERH.	RAGN	762000	-	HFC	46	(HS-C	405430	700	41	09102800	00	19	10	1185	2711	33592	KG	200.000	526.00
3040	010000	RNCDC	3004295	0	HYDRAULIKFLUESSIGKEIT	WASSERH.	RAGN	762000	-	HFC	46	(HS-C	405430	700	41	32002000	00	19	10	1285	1012	10452	KG	800.000	2104.00
3040	010000	RNCDC	3004295	0	HYDRAULIKFLUESSIGKEIT	WASSERH.	RAGN	762000	-	HFC	46	(HS-C	405430	700	41	32002000	00	19	10	1285	1012	10453	KG	1200.000	3156.00
3040	010000	RNCDC	3004295	0	HYDRAULIKFLUESSIGKEIT	WASSERH.	RAGN	762000	-	HFC	46	(HS-C	405430	700	41	32002000	00	01	10	1285	1012	10454	KG	800.000	2104.00
3040	010000	RNCDC	3004295	0	HYDRAULIKFLUESSIGKEIT	WASSERH.	RAGN	762000	-	HFC	46	(HS-C	405430	700	41	32062200	00	19	10	1285	1012	10455	KG	1000.000	2630.00
3040	410000	RNCDC	3004295	0	HYDRAULIKFLUESSIGKEIT	WASSERH.	RAGN	762000	-	HFC	46	(HS-C	405430	700	41	05312700	00	19	10	0785	2407	19553	KG	200.000	526.00
3040	410000	RNCDC	3004295	0	HYDRAULIKFLUESSIGKEIT	WASSERH.	RAGN	762000	-	HFC	46	(HS-C	405430	700	41	32012000	00	19	10	0785	2907	20180	KG	400.000	1052.00
					SONDERKONTIERUNG	08																			
3040	410000	RNCDC	3004295	0	HYDRAULIKFLUESSIGKEIT	WASSERH.	RAGN	762000	-	HFC	46	(HS-C	405430	700	41	32012000	00	19	10	0785	2907	20181	KG	400.000	1052.00
					SONDERKONTIERUNG	08																			
3040	410000	RNCDC	3004295	0	HYDRAULIKFLUESSIGKEIT	WASSERH.	RAGN	762000	-	HFC	46	(HS-C	405430	700	41	36414600	00	19	10	0785	3107	20661	KG	600.000	1578.00
3040	410000	RNCDC	3004295	0	HYDRAULIKFLUESSIGKEIT	WASSERH.	RAGN	762000	-	HFC	46	(HS-C	405430	700	41	52382800	00	19	10	0785	3107	20662	KG	200.000	526.00
3040	410000	RNCDC	3004295	0	HYDRAULIKFLUESSIGKEIT	HS-C 36	RAGN	762000-K	20	-	HYDROT	405430	700	41	07132800	00	00	10	0185	3101	2473	KG	800.000	2104.00
3040	410000	RNCDC	3004295	0	HYDRAULIKFLUESSIGKEIT	HS-C 36	RAGN	762000-K	20	-	HYDROT	405430	700	41	16801800	00	19	10	0485	1504	9876	KG	120.000	315.60
					SONDERKONTIERUNG	36																			

299

[redacted]

3040	410000	RNCDC	3004295	0	HYDRAULIKFLUESSIGKEIT	HS-C 36	RAGN	762000-K	20	- HYDROT	405430	700	41	16881000	00	19	10	0585	2005	13402	KG	400.000	1052.00
3040	410000	RNCDC	3004295	0	HYDRAULIKFLUESSIGKEIT	HS-C 36	RAGN	762000-K	20	- HYDROT	405430	700	41	16801800	00	19	10	0585	2005	13403	KG	600.000	1578.00
3040	410000	RNCDC	3004295	0	HYDRAULIKFLUESSIGKEIT	HS-C 36	RAGN	762000-K	20	- HYDROT	405430	700	41	16881000	00	00	10	0585	2005	13416	KG	400.000	1052.00
3040	410000	RNCDC	3004295	0	HYDRAULIKFLUESSIGKEIT	HS-C 36	RAGN	762000-K	20	- HYDROT	405430	700	41	16881000	00	19	10	0585	3105	14435	KG	400.000	1052.00
3040	010000	RNCDC	3004295	0	HYDRAULIKFLUESSIGKEIT	WASSERH.	RAGN	762000	- HFC 46	(HS-C	405430	700	41	32062200	00	19	10	1285	1012	10455	KG	1000.000	2630.00
3040	010000	RNCDC	3004295	0	HYDRAULIKFLUESSIGKEIT	WASSERH.	RAGN	762000	- HFC 46	(HS-C	405430	700	41	16352200	00	19	10	1285	2312	27463	KG	400.000	1052.00
3040	010000	RNCDC	3004295	0	HYDRAULIKFLUESSIGKEIT	WASSERH.	RAGN	762000	- HFC 46	(HS-C	405430	700	41	26302000	00	19	10	1285	2312	27464	KG	400.000	1052.00
					SONDERKONTIERUNG	31																	
3040	010000	RNCDC	3004295	0	HYDRAULIKFLUESSIGKEIT	WASSERH.	RAGN	762000	- HFC 46	(HS-C	405430	700	41	16801000	00	19	10	1285	2312	27465	KG	200.000	526.00
					SONDERKONTIERUNG	31																	
3040	010000	RNCDC	3004295	0	HYDRAULIKFLUESSIGKEIT	WASSERH.	RAGN	762000	- HFC 46	(HS-C	405430	700	41	32002000	00	19	10	1285	2312	27564	KG	800.000	2104.00
3040	410000	RNCDC	3004295	0	HYDRAULIKFLUESSIGKEIT	WASSERH.	RAGN	762000	- HFC 46	(HS-C	405430	700	41	26302700	00	19	10	0885	0108	20702	KG	500.000	1315.00
3040	410000	RNCDC	3004295	0	HYDRAULIKFLUESSIGKEIT	WASSERH.	RAGN	762000	- HFC 46	(HS-C	405430	700	41	16302700	00	19	10	0885	0208	20847	KG	500.000	1315.00
3040	410000	RNCDC	3004295	0	HYDRAULIKFLUESSIGKEIT	WASSERH.	RAGN	762000	- HFC 46	(HS-C	405430	700	41	32012000	00	19	10	0885	1208	21650	KG	400.000	1052.00
					SONDERKONTIERUNG	08																	
3040	410000	RNCDC	3004295	0	HYDRAULIKFLUESSIGKEIT	WASSERH.	RAGN	762000	- HFC 46	(HS-C	405430	700	41	32042000	00	19	10	0885	2008	22424	KG	1600.000	4208.00
3040	410000	RNCDC	3004295	0	HYDRAULIKFLUESSIGKEIT	WASSERH.	RAGN	762000	- HFC 46	(HS-C	405430	700	41	32002000	00	19	10	0885	2008	22425	KG	2000.000	5260.00
3040	410000	RNCDC	3004295	0	HYDRAULIKFLUESSIGKEIT	WASSERH.	RAGN	762000	- HFC 46	(HS-C	405430	700	41	32002000	00	19	10	0885	2008	22427	KG	1600.000	4208.00
3040	410000	RNCDC	3004295	0	HYDRAULIKFLUESSIGKEIT	WASSERH.	RAGN	762000	- HFC 46	(HS-C	405430	700	41	32002000	00	19	10	0885	2808	23389	KG	2000.000	5260.00
3040	410000	RNCDC	3004295	0	HYDRAULIKFLUESSIGKEIT	WASSERH.	RAGN	762000	- HFC 46	(HS-C	405430	700	41	01242800	00	19	10	0885	2808	23390	KG	200.000	526.00
3040	410000	RNCDC	3004295	0	HYDRAULIKFLUESSIGKEIT	WASSERH.	RAGN	762000	- HFC 46	(HS-C	405430	700	41	32062200	00	19	10	0985	1109	24839	KG	1200.000	3156.00
3040	410000	RNCDC	3004295	0	HYDRAULIKFLUESSIGKEIT	WASSERH.	RAGN	762000	- HFC 46	(HS-C	405430	700	41	32002000	00	19	10	0985	1109	24840	KG	1200.000	3156.00
3040	410000	RNCDC	3004295	0	HYDRAULIKFLUESSIGKEIT	WASSERH.	RAGN	762000	- HFC 46	(HS-C	405430	700	41	52302800	00	19	10	0985	2009	25900	KG	200.000	526.00
3040	410000	RNCDC	3004295	0	HYDRAULIKFLUESSIGKEIT	WASSERH.	RAGN	762000	- HFC 46	(HS-C	405430	700	41	09102800	00	19	10	0985	2009	25901	KG	200.000	526.00
3040	410000	RNCDC	3004295	0	HYDRAULIKFLUESSIGKEIT	WASSERH.	RAGN	762000	- HFC 46	(HS-C	405430	700	41	32002000	00	19	10	0985	2609	26522	KG	2000.000	5260.00
3040	410000	RNCDC	3004295	0	HYDRAULIKFLUESSIGKEIT	WASSERH.	RAGN	762000	- HFC 46	(HS-C	405430	700	41	32062200	00	19	10	0985	2609	26621	KG	1000.000	2630.00
3040	410000	RNCDC	3004295	0	HYDRAULIKFLUESSIGKEIT	WASSERH.	RAGN	762000	- HFC 46	(HS-C	405430	700	41	32002000	00	19	10	0985	2609	26622	KG	1200.000	3156.00
3040	410000	RNCDC	3004295	0	HYDRAULIKFLUESSIGKEIT	HS-C 36	RAGN	762000-K	20	- HYDROT	405430	700	41	32012000	00	19	10	0685	2806	17161	KG	400.000	1052.00
3040	410000	RNCDC	3004295	0	HYDRAULIKFLUESSIGKEIT	HS-C 36	RAGN	762000-K	20	- HYDROT	405430	700	41	16372200	00	19	10	0685	2806	17162	KG	400.000	1052.00
3040	410000	RNCDC	3004295	0	HYDRAULIKFLUESSIGKEIT	HS-C 36	RAGN	762000-K	20	- HYDROT	405430	700	41	16352200	00	19	10	0685	2806	17163	KG	400.000	1052.00
3040	410000	RNCDC	3004295	0	HYDRAULIKFLUESSIGKEIT	WASSERH.	RAGN	762000	- HFC 46	(HS-C	405430	700	41	36414600	00	19	10	0785	0307	17777	KG	600.000	1578.00
3040	410000	RNCDC	3004295	0	HYDRAULIKFLUESSIGKEIT	WASSERH.	RAGN	762000	- HFC 46	(HS-C	405430	700	41	05312700	00	19	10	0785	0307	17778	KG	200.000	526.00
3040	410000	RNCDC	3004295	0	HYDRAULIKFLUESSIGKEIT	WASSERH.	RAGN	762000	- HFC 46	(HS-C	405430	700	41	36414600	00	19	10	0785	2407	19552	KG	600.000	1578.00
																						60520.000	159167.60 *
																						60520.000	159167.60 *
																						60520.000	159167.60 *
3040	010000	RNCDC	4017773	0	HYDRAULIKFLUESSIGKEIT	RAGN	762000	- HS-C 36	- FASS 20		405430	700	41	32062200	00	19	10	0585	1005	9412	KG	660.000	1643.40
3040	010000	RNCDC	4017773	0	HYDRAULIKFLUESSIGKEIT	RAGN	762000	- HS-C 36	- FASS 20		405430	700	41	32062200	00	19	10	0585	1005	9591	KG	660.000	1643.40
3040	010000	RNCDC	4017773	0	HYDRAULIKFLUESSIGKEIT	RAGN	762000	- HS-C 36	- FASS 20		405430	700	41	32002000	00	19	10	0585	1005	9592	KG	660.000	1643.40
3040	010000	RNCDC	4017773	0	HYDRAULIKFLUESSIGKEIT	RAGN	762000	- HS-C 36	- FASS 20		405430	700	41	05152400	00	19	10	0585	1405	13562	KG	220.000	547.80
3040	010000	RNCDC	4017773	0	HYDRAULIKFLUESSIGKEIT	RAGN	762000	- HS-C 36	- FASS 20		405430	700	41	47212800	00	19	10	0585	1405	13563	KG	880.000	2191.20
3040	010000	RNCDC	4017773	0	HYDRAULIKFLUESSIGKEIT	RAGN	762000	- HS-C 36	- FASS 20		405430	700	41	18002000	00	19	10	0585	1405	13564	KG	440.000	1095.60
					SONDERKONTIERUNG	31																	
3040	010000	RNCDC	4017773	0	HYDRAULIKFLUESSIGKEIT	RAGN	762000	- HS-C 36	- FASS 20		405430	700	41	32062200	00	19	10	0585	1405	13565	KG	660.000	1643.40
3040	010000	RNCDC	4017773	0	HYDRAULIKFLUESSIGKEIT	RAGN	762000	- HS-C 36	- FASS 20		405430	700	41	16312700	00	00	10	0585	1405	13566	KG	440.000	1095.60
3040	010000	RNCDC	4017773	0	HYDRAULIKFLUESSIGKEIT	RAGN	762000	- HS-C 36	- FASS 20		405430	700	41	52381200	00	19	10	0585	1405	13567	KG	220.000	547.80
3040	010000	RNCDC	4017773	0	HYDRAULIKFLUESSIGKEIT	RAGN	762000	- HS-C 36	- FASS 20		405430	700	41	47682200	00	19	10	0585	1405	13568	KG	880.000	2191.20
					SONDERKONTIERUNG	24																	
3040	010000	RNCDC	4017773	0	HYDRAULIKFLUESSIGKEIT	RAGN	762000	- HS-C 36	- FASS 20		405430	700	41	16312000	00	19	10	0585	1405	13569	KG	220.000	547.80
3040	010000	RNCDC	4017773	0	HYDRAULIKFLUESSIGKEIT	RAGN	762000	- HS-C 36	- FASS 20		405430	700	41	32062200	00	19	10	0585	1705	16738	KG	1320.000	3286.80
3040	010000	RNCDC	4017773	0	HYDRAULIKFLUESSIGKEIT	RAGN	762000	- HS-C 36	- FASS 20		405430	700	41	07132500	00	19	10	0585	1705	16739	KG	220.000	547.80
					SONDERKONTIERUNG	36																	
3045	010000	RNCDC	4017773	0	HYDRAULIKFLUESSIGKEIT	RAGN	762000	- HS-C 36	- FASS 20		405430	700	41	51082200	00	19	10	0585	3004	31996	KG	1320.000	3286.80
3040	010000	RNCDC	4017773	0	HYDRAULIKFLUESSIGKEIT	RAGN	762000	- HS-C 36	- FASS 20		405430	700	41	36511000	00	19	10	0585	0705	5244	KG	220.000	547.80
					SONDERKONTIERUNG	32																	

300

[redacted]

3040	010000	RNCDC	4017773	0	HYDRAULIKFLUESSIGKEIT	RAGN	762000 - HS-C 36 - FASS 20	405430	700	41	32002000	00	19	10	0585	0705	5245	KG	660.000	1643.40
3040	010000	RNCDC	4017773	0	HYDRAULIKFLUESSIGKEIT	RAGN	762000 - HS-C 36 - FASS 20	405430	700	41	32062200	00	19	10	0585	0705	5246	KG	660.000	1643.40
3040	010000	RNCDC	4017773	0	HYDRAULIKFLUESSIGKEIT	RAGN	762000 - HS-C 36 - FASS 20	405430	700	41	16302700	00	19	10	0585	0705	5247	KG	440.000	1095.60
3040	010000	RNCDC	4017773	0	HYDRAULIKFLUESSIGKEIT	RAGN	762000 - HS-C 36 - FASS 20	405430	700	41	36501000	00	19	10	0585	0705	5248	KG	220.000	547.80
					SONDERKONTIERUNG	32														
3040	010000	RNCDC	4017773	0	HYDRAULIKFLUESSIGKEIT	RAGN	762000 - HS-C 36 - FASS 20	405430	700	41	16312700	00	19	10	0585	0705	5249	KG	440.000	1095.60
3040	010000	RNCDC	4017773	0	HYDRAULIKFLUESSIGKEIT	RAGN	762000 - HS-C 36 - FASS 20	405430	700	41	36582200	00	19	10	0585	0705	5250	KG	880.000	2191.20
					SONDERKONTIERUNG	01														
3040	010000	RNCDC	4017773	0	HYDRAULIKFLUESSIGKEIT	RAGN	762000 - HS-C 36 - FASS 20	405430	700	41	32042000	00	19	10	0585	0705	5251	KG	660.000	1643.40
3040	010000	RNCDC	4017773	0	HYDRAULIKFLUESSIGKEIT	RAGN	762000 - HS-C 36 - FASS 20	405430	700	41	47612800	00	19	10	0585	0705	5252	KG	1100.000	2739.00
3040	010000	RNCDC	4017773	0	HYDRAULIKFLUESSIGKEIT	RAGN	762000 - HS-C 36 - FASS 20	405430	700	41	16312000	00	19	10	0585	0705	5253	KG	440.000	1095.60
					SONDERKONTIERUNG	31														
3040	010000	RNCDC	4017773	0	HYDRAULIKFLUESSIGKEIT	RAGN	762000 - HS-C 36 - FASS 20	405430	700	41	47282200	00	19	10	0585	0705	5254	KG	660.000	1643.40
3040	010000	RNCDC	4017773	0	HYDRAULIKFLUESSIGKEIT	RAGN	762000 - HS-C 36 - FASS 20	405430	700	41	18002800	00	00	10	0585	0705	5273	KG	440.000	1095.60
3040	010000	RNCDC	4017773	0	HYDRAULIKFLUESSIGKEIT	RAGN	762000 - HS-C 36 - FASS 20	405430	700	41	16312000	00	19	10	0585	1005	9405	KG	440.000	1095.60
					SONDERKONTIERUNG	31														
3040	010000	RNCDC	4017773	0	HYDRAULIKFLUESSIGKEIT	RAGN	762000 - HS-C 36 - FASS 20	405430	700	41	01262800	00	19	10	0585	1005	9406	KG	220.000	547.80
3040	010000	RNCDC	4017773	0	HYDRAULIKFLUESSIGKEIT	RAGN	762000 - HS-C 36 - FASS 20	405430	700	41	07132800	00	19	10	0585	2205	21965	KG	440.000	1095.60
3040	010000	RNCDC	4017773	0	HYDRAULIKFLUESSIGKEIT	RAGN	762000 - HS-C 36 - FASS 20	405430	700	41	32002000	00	19	10	0585	2205	21966	KG	660.000	1643.40
3040	010000	RNCDC	4017773	0	HYDRAULIKFLUESSIGKEIT	RAGN	762000 - HS-C 36 - FASS 20	405430	700	41	02012800	00	19	10	0585	2205	21967	KG	440.000	1095.60
3040	010000	RNCDC	4017773	0	HYDRAULIKFLUESSIGKEIT	RAGN	762000 - HS-C 36 - FASS 20	405430	700	41	47612000	00	19	10	0585	2205	21968	KG	1100.000	2739.00
3040	010000	RNCDC	4017773	0	HYDRAULIKFLUESSIGKEIT	RAGN	762000 - HS-C 36 - FASS 20	405430	700	41	36582200	00	19	10	0585	2205	22196	KG	880.000	2191.20
					SONDERKONTIERUNG	01														
3040	010000	RNCDC	4017773	0	HYDRAULIKFLUESSIGKEIT	RAGN	762000 - HS-C 36 - FASS 20	405430	700	41	32002000	00	19	10	0585	2305	24122	KG	660.000	1643.40
3040	010000	RNCDC	4017773	0	HYDRAULIKFLUESSIGKEIT	RAGN	762000 - HS-C 36 - FASS 20	405430	700	41	36582200	00	19	10	0585	2305	24123	KG	1320.000	3286.80
					SONDERKONTIERUNG	01														
3040	010000	RNCDC	4017773	0	HYDRAULIKFLUESSIGKEIT	RAGN	762000 - HS-C 36 - FASS 20	405430	700	41	32062800	00	19	10	0585	2305	24124	KG	880.000	2191.20
3040	010000	RNCDC	4017773	0	HYDRAULIKFLUESSIGKEIT	RAGN	762000 - HS-C 36 - FASS 20	405430	700	41	71601800	00	19	10	0585	2305	24125	KG	440.000	1095.60
3040	010000	RNCDC	4017773	0	HYDRAULIKFLUESSIGKEIT	RAGN	762000 - HS-C 36 - FASS 20	405430	700	41	32062200	00	19	10	0585	2305	24126	KG	660.000	1643.40
3040	010000	RNCDC	4017773	0	HYDRAULIKFLUESSIGKEIT	RAGN	762000 - HS-C 36 - FASS 20	405430	700	41	32062200	00	19	10	0585	2805	27548	KG	1320.000	3286.80
3040	010000	RNCDC	4017773	0	HYDRAULIKFLUESSIGKEIT	RAGN	762000 - HS-C 36 - FASS 20	405430	700	41	47212000	00	19	10	0585	2805	27549	KG	1320.000	3286.80
3040	010000	RNCDC	4017773	0	HYDRAULIKFLUESSIGKEIT	RAGN	762000 - HS-C 36 - FASS 20	405430	700	41	16501700	00	19	10	0585	2805	27550	KG	220.000	547.80
					SONDERKONTIERUNG	33														
3040	010000	RNCDC	4017773	0	HYDRAULIKFLUESSIGKEIT	RAGN	762000 - HS-C 36 - FASS 20	405430	700	41	46481100	00	19	10	0585	2805	27551	KG	220.000	547.80
					SONDERKONTIERUNG	44														
3040	010000	RNCDC	4017773	0	HYDRAULIKFLUESSIGKEIT	RAGN	762000 - HS-C 36 - FASS 20	405430	700	41	32002000	00	19	10	0585	2805	27552	KG	440.000	1095.60
3040	010000	RNCDC	4017773	0	HYDRAULIKFLUESSIGKEIT	RAGN	762000 - HS-C 36 - FASS 20	405430	700	41	47212500	00	19	10	0585	2805	27553	KG	880.000	2191.20
3040	010000	RNCDC	4017773	0	HYDRAULIKFLUESSIGKEIT	RAGN	762000 - HS-C 36 - FASS 20	405430	700	41	01142800	00	19	10	0585	3005	31367	KG	220.000	547.80
					SONDERKONTIERUNG	36														
3040	010000	RNCDC	4017773	0	HYDRAULIKFLUESSIGKEIT	RAGN	762000 - HS-C 36 - FASS 20	405430	700	41	32062200	00	19	10	0585	3005	31368	KG	1320.000	3286.80
3040	010000	RNCDC	4017773	0	HYDRAULIKFLUESSIGKEIT	RAGN	762000 - HS-C 36 - FASS 20	405430	700	41	47602000	00	19	10	0585	3005	31369	KG	440.000	1095.60
3040	010000	RNCDC	4017773	0	HYDRAULIKFLUESSIGKEIT	RAGN	762000 - HS-C 36 - FASS 20	405430	700	41	16801700	00	19	10	0585	3005	31370	KG	220.000	547.80
					SONDERKONTIERUNG	33														
3040	010000	RNCDC	4017773	0	HYDRAULIKFLUESSIGKEIT	RAGN	762000 - HS-C 36 - FASS 20	405430	700	41	47202000	00	19	10	0585	3005	31371	KG	440.000	1095.60
3040	010000	RNCDC	4017773	0	HYDRAULIKFLUESSIGKEIT	RAGN	762000 - HS-C 36 - FASS 20	405430	700	41	47682200	00	19	10	0585	3005	31372	KG	1100.000	2739.00
3040	010000	RNCDC	4017773	0	HYDRAULIKFLUESSIGKEIT	RAGN	762000 - HS-C 36 - FASS 20	405430	700	41	36501000	00	19	10	0585	3005	31373	KG	440.000	1095.60
					SONDERKONTIERUNG	32														
3040	010000	RNCDC	4017773	0	HYDRAULIKFLUESSIGKEIT	RAGN	762000 - HS-C 36 - FASS 20	405430	700	41	32082800	00	00	10	0485	0204	2696	KG	1100.000	2739.00
3040	010000	RNCDC	4017773	0	HYDRAULIKFLUESSIGKEIT	RAGN	762000 - HS-C 36 - FASS 20	405430	700	41	32082800	00	00	10	0485	0204	2697	KG	1100.000	2739.00
3040	010000	RNCDC	4017773	0	HYDRAULIKFLUESSIGKEIT	RAGN	762000 - HS-C 36 - FASS 20	405430	700	41	32002000	00	01	10	0485	0204	2842	KG	660.000	1643.40
3040	010000	RNCDC	4017773	0	HYDRAULIKFLUESSIGKEIT	WASSERH.	RAGN 762000 - HFC 46 (HS-C	405430	700	41	47612000	00	19	10	0885	1208	12246	KG	1100.000	2739.00
3040	010000	RNCDC	4017773	0	HYDRAULIKFLUESSIGKEIT	WASSERH.	RAGN 762000 - HFC 46 (HS-C	405430	700	41	16362200	00	19	10	0885	1208	12247	KG	440.000	1095.60
3040	010000	RNCDC	4017773	0	HYDRAULIKFLUESSIGKEIT	WASSERH.	RAGN 762000 - HFC 46 (HS-C	405430	700	41	36501000	00	19	10	0885	1208	12248	KG	220.000	547.80
3040	010000	RNCDC	4017773	0	HYDRAULIKFLUESSIGKEIT	WASSERH.	RAGN 762000 - HFC 46 (HS-C	405430	700	41	32042000	00	10	10	0885	1208	12249	KG	660.000	1643.40
3040	010000	RNCDC	4017773	0	HYDRAULIKFLUESSIGKEIT	WASSERH.	RAGN 762000 - HFC 46 (HS-C	405430	700	41	32002000	00	10	10	0885	1208	12250	KG	660.000	1643.40

301

[redacted]

3040	010000	RNCDC	4017773	0	HYDRAULIKFLUESSIGKEIT	WASSERH.	RAGN	762000	-	HFC 46 (HS-C	405430	700	41	02012800	00	19	10	0885	1208	12251	KG	440.000	1095.60
3040	010000	RNCDC	4017773	0	HYDRAULIKFLUESSIGKEIT	WASSERH.	RAGN	762000	-	HFC 46 (HS-C	405430	700	41	52312000	00	19	10	0885	1308	13706	KG	2200.000	5478.00
3040	010000	RNCDC	4017773	0	HYDRAULIKFLUESSIGKEIT	WASSERH.	RAGN	762000	-	HFC 46 (HS-C	405430	700	41	32002000	00	19	10	0885	1308	13707	KG	660.000	1643.40
3040	010000	RNCDC	4017773	0	HYDRAULIKFLUESSIGKEIT	WASSERH.	RAGN	762000	-	HFC 46 (HS-C	405430	700	41	32042000	00	19	10	0885	1308	13708	KG	660.000	1643.40
3040	010000	RNCDC	4017773	0	HYDRAULIKFLUESSIGKEIT	WASSERH.	RAGN	762000	-	HFC 46 (HS-C	405430	700	41	16302000	00	19	10	0885	1308	13709	KG	440.000	1095.60
					SONDERKONTIERUNG	31																	
3040	010000	RNCDC	4017773	0	HYDRAULIKFLUESSIGKEIT	WASSERH.	RAGN	762000	-	HFC 46 (HS-C	405430	700	41	26302800	00	19	10	0885	1308	13710	KG	440.000	1095.60
3040	010000	RNCDC	4017773	0	HYDRAULIKFLUESSIGKEIT	WASSERH.	RAGN	762000	-	HFC 46 (HS-C	405430	700	41	47612900	00	19	10	0885	1508	17608	KG	1100.000	2739.00
					SONDERKONTIERUNG	46																	
3040	010000	RNCDC	4017773	0	HYDRAULIKFLUESSIGKEIT	WASSERH.	RAGN	762000	-	HFC 46 (HS-C	405430	700	41	32042000	00	19	10	0885	1608	18574	KG	660.000	1643.40
3040	010000	RNCDC	4017773	0	HYDRAULIKFLUESSIGKEIT	RAGN	762000	-	HS-C 36	- FASS 20	405430	700	41	32062200	00	19	10	0485	0204	2843	KG	660.000	1643.40
3040	010000	RNCDC	4017773	0	HYDRAULIKFLUESSIGKEIT	RAGN	762000	-	HS-C 36	- FASS 20	405430	700	41	32062200	00	19	10	0485	0204	2844	KG	660.000	1643.40
3040	010000	RNCDC	4017773	0	HYDRAULIKFLUESSIGKEIT	RAGN	762000	-	HS-C 36	- FASS 20	405430	700	41	47682200	00	19	10	0485	0204	2845	KG	1100.000	2739.00
3040	010000	RNCDC	4017773	0	HYDRAULIKFLUESSIGKEIT	RAGN	762000	-	HS-C 36	- FASS 20	405430	700	41	32042000	00	19	10	0485	0204	2846	KG	660.000	1643.40
3040	010000	RNCDC	4017773	0	HYDRAULIKFLUESSIGKEIT	RAGN	762000	-	HS-C 36	- FASS 20	405430	700	41	36511000	00	19	10	0485	0204	2847	KG	220.000	547.80
3040	010000	RNCDC	4017773	0	HYDRAULIKFLUESSIGKEIT	RAGN	762000	-	HS-C 36	- FASS 20	405430	700	41	05152400	00	19	10	0485	0204	2848	KG	220.000	547.80
3040	010000	RNCDC	4017773	0	HYDRAULIKFLUESSIGKEIT	RAGN	762000	-	HS-C 36	- FASS 20	405430	700	41	51042000	00	19	10	0485	0304	4423	KG	1100.000	2739.00
3040	010000	RNCDC	4017773	0	HYDRAULIKFLUESSIGKEIT	RAGN	762000	-	HS-C 36	- FASS 20	405430	700	41	36501000	00	19	10	0485	0404	6398	KG	440.000	1095.60
					SONDERKONTIERUNG	32																	
3040	010000	RNCDC	4017773	0	HYDRAULIKFLUESSIGKEIT	RAGN	762000	-	HS-C 36	- FASS 20	405430	700	41	05152400	00	19	10	0485	0404	6399	KG	220.000	547.80
3040	010000	RNCDC	4017773	0	HYDRAULIKFLUESSIGKEIT	RAGN	762000	-	HS-C 36	- FASS 20	405430	700	41	32062200	00	19	10	0485	0404	6400	KG	660.000	1643.40
3040	010000	RNCDC	4017773	0	HYDRAULIKFLUESSIGKEIT	RAGN	762000	-	HS-C 36	- FASS 20	405430	700	41	26302000	00	19	10	0485	0904	8053	KG	440.000	1095.60
					SONDERKONTIERUNG	31																	
3040	010000	RNCDC	4017773	0	HYDRAULIKFLUESSIGKEIT	RAGN	762000	-	HS-C 36	- FASS 20	405430	700	41	36582200	00	19	10	0485	0904	8054	KG	880.000	2191.20
					SONDERKONTIERUNG	01																	
3040	010000	RNCDC	4017773	0	HYDRAULIKFLUESSIGKEIT	RAGN	762000	-	HS-C 36	- FASS 20	405430	700	41	32002000	00	19	10	0485	0904	8055	KG	660.000	1643.40
3040	010000	RNCDC	4017773	0	HYDRAULIKFLUESSIGKEIT	RAGN	762000	-	HS-C 36	- FASS 20	405430	700	41	36501000	00	19	10	0285	2802	42326	KG	440.000	1095.60
3040	010000	RNCDC	4017773	0	HYDRAULIKFLUESSIGKEIT	RAGN	762000	-	HS-C 36	- FASS 20	405430	700	41	05152400	00	19	10	0285	2802	42327	KG	220.000	547.80
3040	010000	RNCDC	4017773	0	HYDRAULIKFLUESSIGKEIT	RAGN	762000	-	HS-C 36	- FASS 20	405430	700	41	32042000	00	19	10	0285	2802	42328	KG	660.000	1643.40
3040	010000	RNCDC	4017773	0	HYDRAULIKFLUESSIGKEIT	RAGN	762000	-	HS-C 36	- FASS 20	405430	700	41	32002000	00	19	10	0285	2802	42329	KG	660.000	1643.40
3040	010000	RNCDC	4017773	0	HYDRAULIKFLUESSIGKEIT	RAGN	762000	-	HS-C 36	- FASS 20	405430	700	41	16312000	00	19	10	0285	2802	42330	KG	440.000	1095.60
					SONDERKONTIERUNG	09																	
3040	010000	RNCDC	4017773	0	HYDRAULIKFLUESSIGKEIT	RAGN	762000	-	HS-C 36	- FASS 20	405430	700	41	18012000	00	19	10	0285	2802	42331	KG	440.000	1095.60
3040	010000	RNCDC	4017773	0	HYDRAULIKFLUESSIGKEIT	RAGN	762000	-	HS-C 36	- FASS 20	405430	700	41	45381200	00	19	10	0285	2802	42332	KG	220.000	547.80
					SONDERKONTIERUNG	22																	
3040	010000	RNCDC	4017773	0	HYDRAULIKFLUESSIGKEIT	RAGN	762000	-	HS-C 36	- FASS 20	405430	700	41	45381200	00	19	10	0285	2802	42333	KG	220.000	547.80
					SONDERKONTIERUNG	22																	
3040	010000	RNCDC	4017773	0	HYDRAULIKFLUESSIGKEIT	RAGN	762000	-	HS-C 36	- FASS 20	405430	700	41	05301000	00	19	10	0285	2802	42334	KG	440.000	1095.60
3040	010000	RNCDC	4017773	0	HYDRAULIKFLUESSIGKEIT	RAGN	762000	-	HS-C 36	- FASS 20	405430	700	41	47212800	00	00	10	0285	2802	42335	KG	660.000	1643.40
3040	010000	RNCDC	4017773	0	HYDRAULIKFLUESSIGKEIT	RAGN	762000	-	HS-C 36	- FASS 20	405430	700	41	16302000	00	19	10	0385	1203	12319	KG	440.000	1095.60
					SONDERKONTIERUNG	31																	
3040	010000	RNCDC	4017773	0	HYDRAULIKFLUESSIGKEIT	RAGN	762000	-	HS-C 36	- FASS 20	405430	700	41	32062200	00	19	10	0385	1203	12320	KG	660.000	1643.40
3040	010000	RNCDC	4017773	0	HYDRAULIKFLUESSIGKEIT	RAGN	762000	-	HS-C 36	- FASS 20	405430	700	41	26312000	00	19	10	0385	1203	12321	KG	220.000	547.80
3040	010000	RNCDC	4017773	0	HYDRAULIKFLUESSIGKEIT	RAGN	762000	-	HS-C 36	- FASS 20	405430	700	41	47212000	00	19	10	0285	2502	35177	KG	440.000	1095.60
3040	010000	RNCDC	4017773	0	HYDRAULIKFLUESSIGKEIT	RAGN	762000	-	HS-C 36	- FASS 20	405430	700	41	45001000	00	19	10	0285	2502	35178	KG	440.000	1095.60
3040	010000	RNCDC	4017773	0	HYDRAULIKFLUESSIGKEIT	RAGN	762000	-	HS-C 36	- FASS 20	405430	700	41	47202000	00	19	10	0285	2502	35205	KG	440.000	1095.60
3040	010000	RNCDC	4017773	0	HYDRAULIKFLUESSIGKEIT	RAGN	762000	-	HS-C 36	- FASS 20	405430	700	41	45331000	00	19	10	0285	2502	35206	KG	440.000	1095.60
3040	010000	RNCDC	4017773	0	HYDRAULIKFLUESSIGKEIT	RAGN	762000	-	HS-C 36	- FASS 20	405430	700	41	32002800	00	19	10	0285	2502	35207	KG	880.000	2191.20
3040	010000	RNCDC	4017773	0	HYDRAULIKFLUESSIGKEIT	RAGN	762000	-	HS-C 36	- FASS 20	405430	700	41	47202000	00	19	10	0285	2502	35395	KG	440.000	1095.60
3040	010000	RNCDC	4017773	0	HYDRAULIKFLUESSIGKEIT	RAGN	762000	-	HS-C 36	- FASS 20	405430	700	41	32012000	00	19	10	0285	2502	35396	KG	440.000	1095.60
3040	010000	RNCDC	4017773	0	HYDRAULIKFLUESSIGKEIT	RAGN	762000	-	HS-C 36	- FASS 20	405430	700	41	32062200	00	19	10	0285	2502	35397	KG	660.000	1643.40
3040	010000	RNCDC	4017773	0	HYDRAULIKFLUESSIGKEIT	RAGN	762000	-	HS-C 36	- FASS 20	405430	700	41	51042000	00	19	10	0285	2502	35398	KG	880.000	2191.20
3040	010000	RNCDC	4017773	0	HYDRAULIKFLUESSIGKEIT	RAGN	762000	-	HS-C 36	- FASS 20	405430	700	41	32002000	00	19	10	0285	2502	35399	KG	660.000	1643.40
3040	010000	RNCDC	4017773	0	HYDRAULIKFLUESSIGKEIT	RAGN	762000	-	HS-C 36	- FASS 20	405430	700	41	45311000	00	19	10	0285	2502	35400	KG	440.000	1095.60
3040	010000	RNCDC	4017773	0	HYDRAULIKFLUESSIGKEIT	RAGN	762000	-	HS-C 36	- FASS 20	405430	700	41	26302000	00	19	10	0285	2602	38471	KG	220.000	547.80
					SONDERKONTIERUNG	31																	

302

3040	010000	RNCDC	4017773	0	HYDRAULIKFLUESSIGKEIT	RAGN	762000	-	HS-C	36	-	FASS	20	405430	700	41	32002000	00	19	10	0285	2502	35172	KG	660.000	1643.40
3040	010000	RNCDC	4017773	0	HYDRAULIKFLUESSIGKEIT	RAGN	762000	-	HS-C	36	-	FASS	20	405430	700	41	32042000	00	19	10	0285	2502	35173	KG	660.000	1643.40
3040	010000	RNCDC	4017773	0	HYDRAULIKFLUESSIGKEIT	RAGN	762000	-	HS-C	36	-	FASS	20	405430	700	41	26302000	00	19	10	0285	2502	35174	KG	220.000	547.80
					SONDERKONTIERUNG	31																				
3040	010000	RNCDC	4017773	0	HYDRAULIKFLUESSIGKEIT	RAGN	762000	-	HS-C	36	-	FASS	20	405430	700	41	51012000	00	19	10	0285	2502	35175	KG	440.000	1095.60
3040	010000	RNCDC	4017773	0	HYDRAULIKFLUESSIGKEIT	RAGN	762000	-	HS-C	36	-	FASS	20	405430	700	41	51002000	00	19	10	0285	2502	35176	KG	440.000	1095.60
3040	010000	RNCDC	4017773	0	HYDRAULIKFLUESSIGKEIT	RAGN	762000	-	HS-C	36	-	FASS	20	405430	700	41	02012800	00	00	10	0285	0502	5496	KG	220.000	547.80
3040	010000	RNCDC	4017773	0	HYDRAULIKFLUESSIGKEIT	RAGN	762000	-	HS-C	36	-	FASS	20	405430	700	41	52411000	00	00	10	0285	0502	5812	KG	440.000	1095.60
3040	010000	RNCDC	4017773	0	HYDRAULIKFLUESSIGKEIT	RAGN	762000	-	HS-C	36	-	FASS	20	405430	700	41	26302000	00	00	10	0285	0502	5813	KG	220.000	547.80
					SONDERKONTIERUNG	31																				
3040	010000	RNCDC	4017773	0	HYDRAULIKFLUESSIGKEIT	RAGN	762000	-	HS-C	36	-	FASS	20	405430	700	41	47212000	00	00	10	0285	0502	5814	KG	660.000	1643.40
3040	010000	RNCDC	4017773	0	HYDRAULIKFLUESSIGKEIT	RAGN	762000	-	HS-C	36	-	FASS	20	405430	700	41	47202000	00	00	10	0285	0502	5815	KG	440.000	1095.60
3040	010000	RNCDC	4017773	0	HYDRAULIKFLUESSIGKEIT	RAGN	762000	-	HS-C	36	-	FASS	20	405430	700	41	32062200	00	00	10	0285	0502	5816	KG	660.000	1643.40
3040	010000	RNCDC	4017773	0	HYDRAULIKFLUESSIGKEIT	RAGN	762000	-	HS-C	36	-	FASS	20	405430	700	41	32062200	00	00	10	0285	0502	5817	KG	660.000	1643.40
3040	010000	RNCDC	4017773	0	HYDRAULIKFLUESSIGKEIT	RAGN	762000	-	HS-C	36	-	FASS	20	405430	700	41	71685100	00	00	10	0285	0502	5818	KG	440.000	1095.60
					SONDERKONTIERUNG	27																				
3040	010000	RNCDC	4017773	0	HYDRAULIKFLUESSIGKEIT	RAGN	762000	-	HS-C	36	-	FASS	20	405430	700	41	47682200	00	00	10	0285	0502	5819	KG	1100.000	2739.00
					SONDERKONTIERUNG	24																				
3040	010000	RNCDC	4017773	0	HYDRAULIKFLUESSIGKEIT	RAGN	762000	-	HS-C	36	-	FASS	20	405430	700	41	47612000	00	00	10	0285	0502	5820	KG	1100.000	2739.00
					SONDERKONTIERUNG	24																				
3040	010000	RNCDC	4017773	0	HYDRAULIKFLUESSIGKEIT	RAGN	762000	-	HS-C	36	-	FASS	20	405430	700	41	32062200	00	19	10	0285	0702	10477	KG	660.000	1643.40
3040	010000	RNCDC	4017773	0	HYDRAULIKFLUESSIGKEIT	RAGN	762000	-	HS-C	36	-	FASS	20	405430	700	41	18002000	00	19	10	0285	1202	17800	KG	440.000	1095.60
					SONDERKONTIERUNG	31																				
3040	010000	RNCDC	4017773	0	HYDRAULIKFLUESSIGKEIT	RAGN	762000	-	HS-C	36	-	FASS	20	405430	700	41	32062800	00	19	10	0285	1202	17801	KG	660.000	1643.40
3040	010000	RNCDC	4017773	0	HYDRAULIKFLUESSIGKEIT	RAGN	762000	-	HS-C	36	-	FASS	20	405430	700	41	18012000	00	00	10	0185	2201	22092	KG	220.000	547.80
3040	010000	RNCDC	4017773	0	HYDRAULIKFLUESSIGKEIT	RAGN	762000	-	HS-C	36	-	FASS	20	405430	700	41	71685100	00	00	10	0185	2201	22093	KG	880.000	2191.20
					SONDERKONTIERUNG	27																				
3040	010000	RNCDC	4017773	0	HYDRAULIKFLUESSIGKEIT	RAGN	762000	-	HS-C	36	-	FASS	20	405430	700	41	16302000	00	00	10	0185	2201	22094	KG	440.000	1095.60
					SONDERKONTIERUNG	31																				
3040	010000	RNCDC	4017773	0	HYDRAULIKFLUESSIGKEIT	RAGN	762000	-	HS-C	36	-	FASS	20	405430	700	41	16302700	00	00	10	0185	2201	22095	KG	440.000	1095.60
3040	010000	RNCDC	4017773	0	HYDRAULIKFLUESSIGKEIT	RAGN	762000	-	HS-C	36	-	FASS	20	405430	700	41	18012000	00	00	10	0185	2201	22096	KG	440.000	1095.60
3040	010000	RNCDC	4017773	0	HYDRAULIKFLUESSIGKEIT	RAGN	762000	-	HS-C	36	-	FASS	20	405430	700	41	32062200	00	00	10	0185	2301	24003	KG	660.000	1643.40
3040	010000	RNCDC	4017773	0	HYDRAULIKFLUESSIGKEIT	RAGN	762000	-	HS-C	36	-	FASS	20	405430	700	41	18012000	00	00	10	0185	2301	24004	KG	440.000	1095.60
					SONDERKONTIERUNG	07																				
3040	010000	RNCDC	4017773	0	HYDRAULIKFLUESSIGKEIT	RAGN	762000	-	HS-C	36	-	FASS	20	405430	700	41	16312000	00	00	10	0185	2301	24005	KG	440.000	1095.60
					SONDERKONTIERUNG	31																				
3040	010000	RNCDC	4017773	0	HYDRAULIKFLUESSIGKEIT	RAGN	762000	-	HS-C	36	-	FASS	20	405430	700	41	51042000	00	00	10	0185	2901	31643	KG	1760.000	4382.40
3040	010000	RNCDC	4017773	0	HYDRAULIKFLUESSIGKEIT	RAGN	762000	-	HS-C	36	-	FASS	20	405430	700	41	01162200	00	00	10	0185	2901	31644	KG	220.000	547.80
3040	010000	RNCDC	4017773	0	HYDRAULIKFLUESSIGKEIT	RAGN	762000	-	HS-C	36	-	FASS	20	405430	700	41	32062200	00	00	10	0185	2901	31645	KG	660.000	1643.40
3040	010000	RNCDC	4017773	0	HYDRAULIKFLUESSIGKEIT	RAGN	762000	-	HS-C	36	-	FASS	20	405430	700	41	51002800	00	00	10	0285	0502	5494	KG	440.000	1095.60
3040	010000	RNCDC	4017773	0	HYDRAULIKFLUESSIGKEIT	RAGN	762000	-	HS-C	36	-	FASS	20	405430	700	41	05201000	00	00	10	0285	0502	5495	KG	440.000	1095.60
3040	010000	RNCDC	4017773	0	HYDRAULIKFLUESSIGKEIT	RAGN	762000	-	HS-C	36	-	FASS	20	405430	700	41	32002000	00	00	10	0185	0801	7802	KG	660.000	1643.40
3040	010000	RNCDC	4017773	0	HYDRAULIKFLUESSIGKEIT	RAGN	762000	-	HS-C	36	-	FASS	20	405430	700	41	32042000	00	00	10	0185	0801	7803	KG	660.000	1643.40
3040	010000	RNCDC	4017773	0	HYDRAULIKFLUESSIGKEIT	RAGN	762000	-	HS-C	36	-	FASS	20	405430	700	41	51012800	00	00	10	0185	1001	11517	KG	880.000	2191.20
3040	010000	RNCDC	4017773	0	HYDRAULIKFLUESSIGKEIT	RAGN	762000	-	HS-C	36	-	FASS	20	405430	700	41	04321000	00	00	10	0185	1001	11518	KG	660.000	1643.40
3040	010000	RNCDC	4017773	0	HYDRAULIKFLUESSIGKEIT	RAGN	762000	-	HS-C	36	-	FASS	20	405430	700	41	32042000	00	00	10	0185	1501	15154	KG	660.000	1643.40

303

[redacted]

3040	010000	RNCDC	4017773	0	HYDRAULIKFLUESSIGKEIT	RAGN	762000	-	HS-C 36	-	FASS 20	405430	700	41	32002000	00	00	10	0185	1501	15155	KG	660.000	1643.40
3040	010000	RNCDC	4017773	0	HYDRAULIKFLUESSIGKEIT	RAGN	762000	-	HS-C 36	-	FASS 20	405430	700	41	32072200	00	00	10	0185	1501	15156	KG	440.000	1095.60
3040	010000	RNCDC	4017773	0	HYDRAULIKFLUESSIGKEIT	RAGN	762000	-	HS-C 36	-	FASS 20	405430	700	41	26312000	00	00	10	0185	1501	15157	KG	220.000	547.80
3040	010000	RNCDC	4017773	0	HYDRAULIKFLUESSIGKEIT	RAGN	762000	-	HS-C 36	-	FASS 20	405430	700	41	42811000	00	00	10	0185	1501	15158	KG	220.000	547.80
3040	010000	RNCDC	4017773	0	HYDRAULIKFLUESSIGKEIT	RAGN	762000	-	HS-C 36	-	FASS 20	405430	700	41	71685100	00	00	10	0185	1501	15159	KG	880.000	2191.20
3040	010000	RNCDC	4017773	0	HYDRAULIKFLUESSIGKEIT	RAGN	762000	-	HS-C 36	-	FASS 20	405430	700	41	47212000	00	00	10	0185	1601	16814	KG	220.000	547.80
3040	010000	RNCDC	4017773	0	HYDRAULIKFLUESSIGKEIT	RAGN	762000	-	HS-C 36	-	FASS 20	405700	711	41	93830001	00	00	10	0185	1601	16815	KG	220.000	547.80
					SONDERKONTIERUNG	04845900																		
3040	010000	RNCDC	4017773	0	HYDRAULIKFLUESSIGKEIT	RAGN	762000	-	HS-C 36	-	FASS 20	405430	700	41	32002000	00	00	10	0185	2201	22091	KG	660.000	1643.40
3040	010000	RNCDC	4017773	0	HYDRAULIKFLUESSIGKEIT	RAGN	762000	-	HS-C 36	-	FASS 20	405430	700	41	32002000	00	19	10	0485	3004	31991	KG	660.000	1643.40
3040	010000	RNCDC	4017773	0	HYDRAULIKFLUESSIGKEIT	RAGN	762000	-	HS-C 36	-	FASS 20	405430	700	41	32042000	00	19	10	0485	3004	31992	KG	660.000	1643.40
3040	010000	RNCDC	4017773	0	HYDRAULIKFLUESSIGKEIT	RAGN	762000	-	HS-C 36	-	FASS 20	405430	700	41	32062200	00	19	10	0485	3004	31993	KG	660.000	1643.40
3040	010000	RNCDC	4017773	0	HYDRAULIKFLUESSIGKEIT	RAGN	762000	-	HS-C 36	-	FASS 20	405430	700	41	52301000	00	19	10	0485	3004	31994	KG	440.000	1095.60
3040	010000	RNCDC	4017773	0	HYDRAULIKFLUESSIGKEIT	RAGN	762000	-	HS-C 36	-	FASS 20	405430	700	41	51012000	00	19	10	0485	3004	31995	KG	440.000	1095.60
3040	010000	RNCDC	4017773	0	HYDRAULIKFLUESSIGKEIT	RAGN	762000	-	HS-C 36	-	FASS 20	405430	700	41	32042000	00	00	10	0185	0401	4031	KG	660.000	1643.40
3040	010000	RNCDC	4017773	0	HYDRAULIKFLUESSIGKEIT	RAGN	762000	-	HS-C 36	-	FASS 20	405430	700	41	32002000	00	00	10	0185	0401	4032	KG	660.000	1643.40
3040	010000	RNCDC	4017773	0	HYDRAULIKFLUESSIGKEIT	RAGN	762000	-	HS-C 36	-	FASS 20	405430	700	41	16302000	00	00	10	0185	0401	4033	KG	440.000	1095.60
					SONDERKONTIERUNG	31																		
3040	010000	RNCDC	4017773	0	HYDRAULIKFLUESSIGKEIT	RAGN	762000	-	HS-C 36	-	FASS 20	405430	700	41	51042000	00	00	10	0185	0801	7797	KG	1760.000	4382.40
3040	010000	RNCDC	4017773	0	HYDRAULIKFLUESSIGKEIT	RAGN	762000	-	HS-C 36	-	FASS 20	405430	700	41	51012000	00	00	10	0185	0801	7798	KG	440.000	1095.60
3040	010000	RNCDC	4017773	0	HYDRAULIKFLUESSIGKEIT	RAGN	762000	-	HS-C 36	-	FASS 20	405430	700	41	51042000	00	00	10	0185	0801	7799	KG	1320.000	3286.80
3040	010000	RNCDC	4017773	0	HYDRAULIKFLUESSIGKEIT	RAGN	762000	-	HS-C 36	-	FASS 20	405430	700	41	05221000	00	00	10	0185	0801	7800	KG	440.000	1095.60
3040	010000	RNCDC	4017773	0	HYDRAULIKFLUESSIGKEIT	RAGN	762000	-	HS-C 36	-	FASS 20	405430	700	41	32082200	00	00	10	0185	0801	7801	KG	440.000	1095.60
3040	010000	RNCDC	4017773	0	HYDRAULIKFLUESSIGKEIT	RAGN	762000	-	HS-C 36	-	FASS 20	405430	700	41	01242800	00	19	10	0485	0904	8056	KG	220.000	547.80
3040	010000	RNCDC	4017773	0	HYDRAULIKFLUESSIGKEIT	RAGN	762000	-	HS-C 36	-	FASS 20	405430	700	41	32062200	00	19	10	0485	0904	8057	KG	660.000	1643.40
3040	010000	RNCDC	4017773	0	HYDRAULIKFLUESSIGKEIT	RAGN	762000	-	HS-C 36	-	FASS 20	405430	700	41	36582800	00	19	10	0485	0904	8058	KG	440.000	1095.60
					SONDERKONTIERUNG	01																		
3040	010000	RNCDC	4017773	0	HYDRAULIKFLUESSIGKEIT	RAGN	762000	-	HS-C 36	-	FASS 20	405430	700	41	61605000	00	19	10	0485	0904	8059	KG	440.000	1095.60
3040	010000	RNCDC	4017773	0	HYDRAULIKFLUESSIGKEIT	RAGN	762000	-	HS-C 36	-	FASS 20	405430	700	41	05301000	00	19	10	0485	1104	11207	KG	440.000	1095.60
3040	010000	RNCDC	4017773	0	HYDRAULIKFLUESSIGKEIT	RAGN	762000	-	HS-C 36	-	FASS 20	405430	700	41	51042000	00	19	10	0485	1104	11208	KG	1760.000	4382.40
3040	010000	RNCDC	4017773	0	HYDRAULIKFLUESSIGKEIT	RAGN	762000	-	HS-C 36	-	FASS 20	405430	700	41	32002800	00	19	10	0485	1704	17030	KG	440.000	1095.60
3040	010000	RNCDC	4017773	0	HYDRAULIKFLUESSIGKEIT	RAGN	762000	-	HS-C 36	-	FASS 20	405430	700	41	51012000	00	19	10	0485	1704	17031	KG	440.000	1095.60
3040	010000	RNCDC	4017773	0	HYDRAULIKFLUESSIGKEIT	RAGN	762000	-	HS-C 36	-	FASS 20	405430	700	41	51002000	00	19	10	0485	1704	17032	KG	440.000	1095.60
3040	010000	RNCDC	4017773	0	HYDRAULIKFLUESSIGKEIT	RAGN	762000	-	HS-C 36	-	FASS 20	405430	700	41	32062200	00	19	10	0485	1704	17033	KG	660.000	1643.40
3040	010000	RNCDC	4017773	0	HYDRAULIKFLUESSIGKEIT	RAGN	762000	-	HS-C 36	-	FASS 20	405430	700	41	32062200	00	19	10	0485	1704	17034	KG	660.000	1643.40
3040	010000	RNCDC	4017773	0	HYDRAULIKFLUESSIGKEIT	RAGN	762000	-	HS-C 36	-	FASS 20	405430	700	41	32002000	00	19	10	0485	1704	17035	KG	660.000	1643.40
3040	010000	RNCDC	4017773	0	HYDRAULIKFLUESSIGKEIT	RAGN	762000	-	HS-C 36	-	FASS 20	405430	700	41	16811000	00	19	10	0485	1804	19657	KG	220.000	547.80
					SONDERKONTIERUNG	66																		
3040	010000	RNCDC	4017773	0	HYDRAULIKFLUESSIGKEIT	RAGN	762000	-	HS-C 36	-	FASS 20	405430	700	41	02012800	00	19	10	0385	1203	12322	KG	220.000	547.80
3040	010000	RNCDC	4017773	0	HYDRAULIKFLUESSIGKEIT	RAGN	762000	-	HS-C 36	-	FASS 20	405430	700	41	26302000	00	19	10	0385	1203	12323	KG	220.000	547.80
					SONDERKONTIERUNG	31																		
3040	010000	RNCDC	4017773	0	HYDRAULIKFLUESSIGKEIT	RAGN	762000	-	HS-C 36	-	FASS 20	405430	700	41	02012800	00	19	10	0385	1203	12324	KG	440.000	1095.60
3040	010000	RNCDC	4017773	0	HYDRAULIKFLUESSIGKEIT	RAGN	762000	-	HS-C 36	-	FASS 20	405430	700	41	32062200	00	19	10	0385	1203	12325	KG	660.000	1643.40
3040	010000	RNCDC	4017773	0	HYDRAULIKFLUESSIGKEIT	RAGN	762000	-	HS-C 36	-	FASS 20	405430	700	41	45811000	00	19	10	0385	1403	16704	KG	1320.000	3286.80
3040	010000	RNCDC	4017773	0	HYDRAULIKFLUESSIGKEIT	RAGN	762000	-	HS-C 36	-	FASS 20	405430	700	41	32062200	00	19	10	0385	1403	16705	KG	1320.000	3286.80
3040	010000	RNCDC	4017773	0	HYDRAULIKFLUESSIGKEIT	RAGN	762000	-	HS-C 36	-	FASS 20	405430	700	41	32002800	00	19	10	0385	1403	16706	KG	1100.000	2739.00
3040	010000	RNCDC	4017773	0	HYDRAULIKFLUESSIGKEIT	RAGN	762000	-	HS-C 36	-	FASS 20	405430	700	41	26312000	00	19	10	0385	1403	16707	KG	220.000	547.80
3040	010000	RNCDC	4017773	0	HYDRAULIKFLUESSIGKEIT	RAGN	762000	-	HS-C 36	-	FASS 20	405430	700	41	05221000	00	19	10	0385	1803	21002	KG	220.000	547.80
3040	010000	RNCDC	4017773	0	HYDRAULIKFLUESSIGKEIT	RAGN	762000	-	HS-C 36	-	FASS 20	405430	700	41	16801000	00	19	10	0385	1803	21003	KG	440.000	1095.60
3040	010000	RNCDC	4017773	0	HYDRAULIKFLUESSIGKEIT	RAGN	762000	-	HS-C 36	-	FASS 20	405430	700	41	16811000	00	19	10	0385	1903	23518	KG	220.000	547.80
					SONDERKONTIERUNG	66																		
3040	010000	RNCDC	4017773	0	HYDRAULIKFLUESSIGKEIT	RAGN	762000	-	HS-C 36	-	FASS 20	405430	700	41	52301100	00	29	10	0385	1903	23519	KG	1320.000	3286.80
3040	010000	RNCDC	4017773	0	HYDRAULIKFLUESSIGKEIT	RAGN	762000	-	HS-C 36	-	FASS 20	405430	700	41	47212000	00	19	10	0385	2103	28597	KG	660.000	1643.40
3040	010000	RNCDC	4017773	0	HYDRAULIKFLUESSIGKEIT	WASSERH.	RAGN	762000	-	HFC 46	(HS-C	405430	700	41	46402000	00	19	10	0985	1709	21356	KG	880.000	2191.20
3040	010000	RNCDC	4017773	0	HYDRAULIKFLUESSIGKEIT	WASSERH.	RAGN	762000	-	HFC 46	(HS-C	405430	700	41	46412000	00	19	10	0985	1709	21357	KG	660.000	1643.40

304

[redacted]

3040	010000	RNCDC	4017773	0	HYDRAULIKFLUESSIGKEIT	WASSERH.	RAGN	762000	-	HFC 46	(HS-C	405430	700	41	47612000	00	19	10	0985	1709	21358	KG	1320.000	3286.80
3040	010000	RNCDC	4017773	0	HYDRAULIKFLUESSIGKEIT	WASSERH.	RAGN	762000	-	HFC 46	(HS-C	405430	700	41	41681100	00	19	10	0985	1709	21359	KG	440.000	1095.60
					SONDERKONTIERUNG	031																		
3040	010000	RNCDC	4017773	0	HYDRAULIKFLUESSIGKEIT	WASSERH.	RAGN	762000	-	HFC 46	(HS-C	405430	700	41	52302000	00	19	10	0985	1709	21360	KG	1100.000	2739.00
3040	010000	RNCDC	4017773	0	HYDRAULIKFLUESSIGKEIT	WASSERH.	RAGN	762000	-	HFC 46	(HS-C	405430	700	41	47602000	00	19	10	0985	1909	24253	KG	660.000	1643.40
3040	010000	RNCDC	4017773	0	HYDRAULIKFLUESSIGKEIT	WASSERH.	RAGN	762000	-	HFC 46	(HS-C	405430	700	41	01142800	00	19	10	0985	1909	24254	KG	220.000	547.80
3040	010000	RNCDC	4017773	0	HYDRAULIKFLUESSIGKEIT	WASSERH.	RAGN	762000	-	HFC 46	(HS-C	405430	700	41	51001800	00	19	10	0985	2409	29429	KG	880.000	2191.20
3040	010000	RNCDC	4017773	0	HYDRAULIKFLUESSIGKEIT	WASSERH.	RAGN	762000	-	HFC 46	(HS-C	405430	700	41	47612000	00	19	10	0985	2409	29430	KG	1100.000	2739.00
3040	010000	RNCDC	4017773	0	HYDRAULIKFLUESSIGKEIT	WASSERH.	RAGN	762000	-	HFC 46	(HS-C	405430	700	41	52312000	00	19	10	0985	2409	29431	KG	1320.000	3286.80
3040	010000	RNCDC	4017773	0	HYDRAULIKFLUESSIGKEIT	WASSERH.	RAGN	762000	-	HFC 46	(HS-C	405430	700	41	36501000	00	00	10	0985	2409	29635	KG	440.000	1095.60
3040	010000	RNCDC	4017773	0	HYDRAULIKFLUESSIGKEIT	WASSERH.	RAGN	762000	-	HFC 46	(HS-C	405430	700	41	09102800	00	19	10	0985	3009	37128	KG	220.000	547.80
3040	010000	RNCDC	4017773	0	HYDRAULIKFLUESSIGKEIT	WASSERH.	RAGN	762000	-	HFC 46	(HS-C	405430	700	41	46412000	00	19	10	0985	3009	37129	KG	440.000	1095.60
3040	010000	RNCDC	4017773	0	HYDRAULIKFLUESSIGKEIT	WASSERH.	RAGN	762000	-	HFC 46	(HS-C	405430	700	41	05152400	00	19	10	0985	0609	7924	KG	220.000	547.80
3040	010000	RNCDC	4017773	0	HYDRAULIKFLUESSIGKEIT	WASSERH.	RAGN	762000	-	HFC 46	(HS-C	405430	700	41	01142800	00	19	10	0985	0609	7925	KG	220.000	547.80
3040	010000	RNCDC	4017773	0	HYDRAULIKFLUESSIGKEIT	WASSERH.	RAGN	762000	-	HFC 46	(HS-C	405430	700	41	52312000	00	19	10	0985	1009	11788	KG	2200.000	5478.00
3040	010000	RNCDC	4017773	0	HYDRAULIKFLUESSIGKEIT	WASSERH.	RAGN	762000	-	HFC 46	(HS-C	405430	700	41	32002000	00	19	10	0985	1009	11789	KG	2200.000	5478.00
3040	010000	RNCDC	4017773	0	HYDRAULIKFLUESSIGKEIT	WASSERH.	RAGN	762000	-	HFC 46	(HS-C	405430	700	41	16352200	00	19	10	0985	1309	18723	KG	440.000	1095.60
3040	010000	RNCDC	4017773	0	HYDRAULIKFLUESSIGKEIT	WASSERH.	RAGN	762000	-	HFC 46	(HS-C	405430	700	41	47612000	00	19	10	0985	1309	18724	KG	1320.000	3286.80
3040	010000	RNCDC	4017773	0	HYDRAULIKFLUESSIGKEIT	WASSERH.	RAGN	762000	-	HFC 46	(HS-C	405430	700	41	47602000	00	19	10	0985	1309	18725	KG	440.000	1095.60
3040	010000	RNCDC	4017773	0	HYDRAULIKFLUESSIGKEIT	WASSERH.	RAGN	762000	-	HFC 46	(HS-C	405430	700	41	03151000	00	19	10	0985	1309	18726	KG	220.000	547.80
					SONDERKONTIERUNG	66																		
3040	010000	RNCDC	4017773	0	HYDRAULIKFLUESSIGKEIT	WASSERH.	RAGN	762000	-	HFC 46	(HS-C	405430	700	41	47421000	00	19	10	0985	1309	18727	KG	220.000	547.80
3040	010000	RNCDC	4017773	0	HYDRAULIKFLUESSIGKEIT	WASSERH.	RAGN	762000	-	HFC 46	(HS-C	405430	700	41	01242900	00	19	10	0985	1309	18728	KG	660.000	1643.40
3040	010000	RNCDC	4017773	0	HYDRAULIKFLUESSIGKEIT	WASSERH.	RAGN	762000	-	HFC 46	(HS-C	405430	700	41	01242900	00	19	10	0985	1309	18729	KG	220.000	547.80
3040	010000	RNCDC	4017773	0	HYDRAULIKFLUESSIGKEIT	WASSERH.	RAGN	762000	-	HFC 46	(HS-C	405430	700	41	46402000	00	19	10	0985	1309	18730	KG	660.000	1643.40
3040	010000	RNCDC	4017773	0	HYDRAULIKFLUESSIGKEIT	WASSERH.	RAGN	762000	-	HFC 46	(HS-C	405430	700	41	36512600	00	19	10	0985	1709	21355	KG	440.000	1095.60
3040	010000	RNCDC	4017773	0	HYDRAULIKFLUESSIGKEIT	RAGN		762000	-	HS-C 36	-	FASS 20	405430	700	41	71685100	00	19	10	0685	2706	29901	KG	880.000	2191.20
					SONDERKONTIERUNG	27																		
3040	010000	RNCDC	4017773	0	HYDRAULIKFLUESSIGKEIT	RAGN		762000	-	HS-C 36	-	FASS 20	405430	700	41	32062200	00	19	10	0685	2706	29902	KG	1320.000	3286.80
3040	010000	RNCDC	4017773	0	HYDRAULIKFLUESSIGKEIT	RAGN		762000	-	HS-C 36	-	FASS 20	405430	700	41	32002000	00	19	10	0685	2706	29903	KG	1320.000	3286.80
3040	010000	RNCDC	4017773	0	HYDRAULIKFLUESSIGKEIT	RAGN		762000	-	HS-C 36	-	FASS 20	405430	700	41	32062200	00	19	10	0685	2706	29904	KG	1320.000	3286.80
3040	010000	RNCDC	4017773	0	HYDRAULIKFLUESSIGKEIT	RAGN		762000	-	HS-C 36	-	FASS 20	405430	700	41	45811000	00	19	10	0685	2706	29905	KG	440.000	1095.60
3040	010000	RNCDC	4017773	0	HYDRAULIKFLUESSIGKEIT	WASSERH.	RAGN	762000	-	HFC 46	(HS-C	405430	700	41	01192800	00	00	10	0985	0209	1106	KG	440.000	1095.60
3040	010000	RNCDC	4017773	0	HYDRAULIKFLUESSIGKEIT	WASSERH.	RAGN	762000	-	HFC 46	(HS-C	405430	700	41	36582800	00	19	10	0985	0209	1107	KG	440.000	1095.60
3040	010000	RNCDC	4017773	0	HYDRAULIKFLUESSIGKEIT	WASSERH.	RAGN	762000	-	HFC 46	(HS-C	405430	700	41	47682200	00	19	10	0985	0209	1108	KG	1320.000	3286.80
3040	010000	RNCDC	4017773	0	HYDRAULIKFLUESSIGKEIT	WASSERH.	RAGN	762000	-	HFC 46	(HS-C	405430	700	41	52382200	00	19	10	0985	0209	1109	KG	1980.000	4930.20
3040	010000	RNCDC	4017773	0	HYDRAULIKFLUESSIGKEIT	WASSERH.	RAGN	762000	-	HFC 46	(HS-C	405430	700	41	16321000	00	19	10	0985	0609	7920	KG	440.000	1095.60
					SONDERKONTIERUNG	31																		
3040	010000	RNCDC	4017773	0	HYDRAULIKFLUESSIGKEIT	WASSERH.	RAGN	762000	-	HFC 46	(HS-C	405430	700	41	07132800	00	19	10	0985	0609	7921	KG	440.000	1095.60
3040	010000	RNCDC	4017773	0	HYDRAULIKFLUESSIGKEIT	WASSERH.	RAGN	762000	-	HFC 46	(HS-C	405430	700	41	16312000	00	19	10	0985	0609	7922	KG	440.000	1095.60
					SONDERKONTIERUNG	31																		
3040	010000	RNCDC	4017773	0	HYDRAULIKFLUESSIGKEIT	WASSERH.	RAGN	762000	-	HFC 46	(HS-C	405430	700	41	06992900	00	19	10	0985	0609	7923	KG	220.000	547.80
3040	010000	RNCDC	4017773	0	HYDRAULIKFLUESSIGKEIT	WASSERH.	RAGN	762000	-	HFC 46	(HS-C	405430	700	41	01192800	00	19	10	0705	3007	37821	KG	440.000	1095.60
3040	010000	RNCDC	4017773	0	HYDRAULIKFLUESSIGKEIT	RAGN		762000	-	HS-C 36	-	FASS 20	405430	700	41	32062200	00	19	10	0685	0406	1468	KG	1320.000	3286.80
3040	010000	RNCDC	4017773	0	HYDRAULIKFLUESSIGKEIT	RAGN		762000	-	HS-C 36	-	FASS 20	405430	700	41	26302000	00	19	10	0685	0406	1469	KG	220.000	547.80
					SONDERKONTIERUNG	31																		
3040	010000	RNCDC	4017773	0	HYDRAULIKFLUESSIGKEIT	RAGN		762000	-	HS-C 36	-	FASS 20	405430	700	41	36582200	00	19	10	0685	0506	4327	KG	1100.000	2739.00
3040	010000	RNCDC	4017773	0	HYDRAULIKFLUESSIGKEIT	RAGN		762000	-	HS-C 36	-	FASS 20	405430	700	41	52312000	00	19	10	0685	0706	4800	KG	440.000	1095.60
3040	010000	RNCDC	4017773	0	HYDRAULIKFLUESSIGKEIT	RAGN		762000	-	HS-C 36	-	FASS 20	405430	700	41	51041000	00	19	10	0685	0706	4801	KG	440.000	1095.60
3040	010000	RNCDC	4017773	0	HYDRAULIKFLUESSIGKEIT	RAGN		762000	-	HS-C 36	-	FASS 20	405430	700	41	32062200	00	19	10	0685	0706	4802	KG	1320.000	3286.80
3040	010000	RNCDC	4017773	0	HYDRAULIKFLUESSIGKEIT	RAGN		762000	-	HS-C 36	-	FASS 20	405430	700	41	47282200	00	19	10	0685	0706	4803	KG	660.000	1643.40
3040	010000	RNCDC	4017773	0	HYDRAULIKFLUESSIGKEIT	RAGN		762000	-	HS-C 36	-	FASS 20	405430	700	41	32062200	00	19	10	0685	0706	4828	KG	1320.000	3286.80
3040	010000	RNCDC	4017773	0	HYDRAULIKFLUESSIGKEIT	RAGN		762000	-	HS-C 36	-	FASS 20	405430	700	41	32062200	00	19	10	0685	1106	8892	KG	1320.000	3286.80
3040	010000	RNCDC	4017773	0	HYDRAULIKFLUESSIGKEIT	RAGN		762000	-	HS-C 36	-	FASS 20	405430	700	41	45821000	00	19	10	0685	1306	12891	KG	660.000	1643.40
3040	010000	RNCDC	4017773	0	HYDRAULIKFLUESSIGKEIT	RAGN		762000	-	HS-C 36	-	FASS 20	405430	700	41	01142800	00	19	10	0685	1306	12892	KG	440.000	1095.60
					SONDERKONTIERUNG	36																		

305

[redacted]

3040	010000	RNCDC	4017773	0	HYDRAULIKFLUESSIGKEIT	RAGN	762000 - HS-C 36 - FASS 20	405430	700	41	47602000	00	19	10	0485	1306	12093	KG	440.000	1095.60
3040	010000	RNCDC	4017773	0	HYDRAULIKFLUESSIGKEIT	WASSERH.	RAGN 762000 - HFC 46 (HS-C	405430	700	41	47602000	00	19	10	1185	2611	28413	KG	880.000	2191.20
3040	010000	RNCDC	4017773	0	HYDRAULIKFLUESSIGKEIT	WASSERH.	RAGN 762000 - HFC 46 (HS-C	405430	700	41	52302000	00	19	10	1185	2611	28414	KG	1100.000	2739.00
3040	010000	RNCDC	4017773	0	HYDRAULIKFLUESSIGKEIT	WASSERH.	RAGN 762000 - HFC 46 (HS-C	405430	700	41	52312000	00	19	10	1185	2611	28415	KG	1100.000	2739.00
3040	010000	RNCDC	4017773	0	HYDRAULIKFLUESSIGKEIT	WASSERH.	RAGN 762000 - HFC 46 (HS-C	405430	700	41	47612000	00	19	10	1185	2611	28416	KG	1320.000	3286.80
3040	010000	RNCDC	4017773	0	HYDRAULIKFLUESSIGKEIT	WASSERH.	RAGN 762000 - HFC 46 (HS-C	405430	700	41	32012000	00	19	10	1185	2911	34400	KG	440.000	1095.60
					SONDERKONTIERUNG	31														
3045	010000	RNCDC	4017773	0	HYDRAULIKFLUESSIGKEIT	WASSERH.	RAGN 762000 - HFC 46 (HS-C	405430	700	41	71681100	00	19	10	1085	3009	37127	KG	440.000	1095.60
					SONDERKONTIERUNG	27														
3040	010000	RNCDC	4017773	0	HYDRAULIKFLUESSIGKEIT	WASSERH.	RAGN 762000 - HFC 46 (HS-C	405430	700	41	47682200	00	19	10	1085	0210	2474	KG	880.000	2191.20
					SONDERKONTIERUNG	24														
3040	010000	RNCDC	4017773	0	HYDRAULIKFLUESSIGKEIT	WASSERH.	RAGN 762000 - HFC 46 (HS-C	405430	700	41	01142800	00	19	10	1085	0210	2475	KG	220.000	547.80
3040	010000	RNCDC	4017773	0	HYDRAULIKFLUESSIGKEIT	WASSERH.	RAGN 762000 - HFC 46 (HS-C	405430	700	41	46402000	00	19	10	1085	0210	2476	KG	660.000	1643.40
3040	010000	RNCDC	4017773	0	HYDRAULIKFLUESSIGKEIT	WASSERH.	RAGN 762000 - HFC 46 (HS-C	405430	700	41	03151000	00	19	10	1085	0210	2477	KG	220.000	547.80
3040	010000	RNCDC	4017773	0	HYDRAULIKFLUESSIGKEIT	WASSERH.	RAGN 762000 - HFC 46 (HS-C	405430	700	41	03151000	00	19	10	1085	0310	3673	KG	220.000	547.80
3040	010000	RNCDC	4017773	0	HYDRAULIKFLUESSIGKEIT	WASSERH.	RAGN 762000 - HFC 46 (HS-C	405430	700	41	16382200	00	19	10	1085	0310	3674	KG	440.000	1095.60
3040	010000	RNCDC	4017773	0	HYDRAULIKFLUESSIGKEIT	WASSERH.	RAGN 762000 - HFC 46 (HS-C	405430	700	41	52302000	00	19	10	1085	0310	3675	KG	1100.000	2739.00
3040	010000	RNCDC	4017773	0	HYDRAULIKFLUESSIGKEIT	WASSERH.	RAGN 762000 - HFC 46 (HS-C	405430	700	41	32002000	00	19	10	0785	2507	33486	KG	660.000	1643.40
3040	010000	RNCDC	4017773	0	HYDRAULIKFLUESSIGKEIT	WASSERH.	RAGN 762000 - HFC 46 (HS-C	405430	700	41	32042000	00	19	10	0785	2507	33487	KG	660.000	1643.40
3040	010000	RNCDC	4017773	0	HYDRAULIKFLUESSIGKEIT	WASSERH.	RAGN 762000 - HFC 46 (HS-C	405430	701	41	90700220	00	00	10	0785	2507	33488	KG	220.000	547.80
3040	010000	RNCDC	4017773	0	HYDRAULIKFLUESSIGKEIT	WASSERH.	RAGN 762000 - HFC 46 (HS-C	405430	700	41	32002000	00	19	10	0785	2507	33489	KG	660.000	1643.40
3040	010000	RNCDC	4017773	0	HYDRAULIKFLUESSIGKEIT	WASSERH.	RAGN 762000 - HFC 46 (HS-C	405430	700	41	47682200	00	00	10	0785	2507	33490	KG	1100.000	2739.00
					SONDERKONTIERUNG	24														
3040	010000	RNCDC	4017773	0	HYDRAULIKFLUESSIGKEIT	WASSERH.	RAGN 762000 - HFC 46 (HS-C	405430	700	41	32002000	00	19	10	0785	2607	34940	KG	1980.000	4930.20
3040	010000	RNCDC	4017773	0	HYDRAULIKFLUESSIGKEIT	WASSERH.	RAGN 762000 - HFC 46 (HS-C	405430	700	41	32002000	00	19	10	0785	3007	37814	KG	660.000	1643.40
3040	010000	RNCDC	4017773	0	HYDRAULIKFLUESSIGKEIT	WASSERH.	RAGN 762000 - HFC 46 (HS-C	405430	700	41	32042000	00	19	10	0785	3007	37815	KG	660.000	1643.40
3040	010000	RNCDC	4017773	0	HYDRAULIKFLUESSIGKEIT	WASSERH.	RAGN 762000 - HFC 46 (HS-C	405430	700	41	47602000	00	19	10	0785	3007	37816	KG	440.000	1095.60
3040	010000	RNCDC	4017773	0	HYDRAULIKFLUESSIGKEIT	WASSERH.	RAGN 762000 - HFC 46 (HS-C	405430	700	41	46402000	00	19	10	0785	3007	37817	KG	440.000	1095.60
3040	010000	RNCDC	4017773	0	HYDRAULIKFLUESSIGKEIT	WASSERH.	RAGN 762000 - HFC 46 (HS-C	405430	700	41	46412000	00	19	10	0785	3007	37818	KG	440.000	1095.60
3040	010000	RNCDC	4017773	0	HYDRAULIKFLUESSIGKEIT	WASSERH.	RAGN 762000 - HFC 46 (HS-C	405430	700	41	52302000	00	19	10	0785	3007	37819	KG	1760.000	4382.40
3040	010000	RNCDC	4017773	0	HYDRAULIKFLUESSIGKEIT	WASSERH.	RAGN 762000 - HFC 46 (HS-C	405430	700	41	25011000	00	19	10	0785	3007	37820	KG	440.000	1095.60
3040	010000	RNCDC	4017773	0	HYDRAULIKFLUESSIGKEIT	WASSERH.	RAGN 762000 - HFC 46 (HS-C	405430	700	41	47612000	00	19	10	0785	1807	24537	KG	1100.000	2739.00
					SONDERKONTIERUNG	24														
3040	010000	RNCDC	4017773	0	HYDRAULIKFLUESSIGKEIT	WASSERH.	RAGN 762000 - HFC 46 (HS-C	405430	700	41	26312000	00	19	10	0785	1807	24538	KG	220.000	547.80
3040	010000	RNCDC	4017773	0	HYDRAULIKFLUESSIGKEIT	WASSERH.	RAGN 762000 - HFC 46 (HS-C	405430	700	41	16302700	00	19	10	0785	1807	24539	KG	440.000	1095.60
3040	010000	RNCDC	4017773	0	HYDRAULIKFLUESSIGKEIT	WASSERH.	RAGN 762000 - HFC 46 (HS-C	405430	700	41	01192800	00	19	10	0785	1807	24540	KG	220.000	547.80
3040	010000	RNCDC	4017773	0	HYDRAULIKFLUESSIGKEIT	WASSERH.	RAGN 762000 - HFC 46 (HS-C	405430	700	41	32002000	00	19	10	0785	1907	26313	KG	660.000	1643.40
3040	010000	RNCDC	4017773	0	HYDRAULIKFLUESSIGKEIT	WASSERH.	RAGN 762000 - HFC 46 (HS-C	405430	700	41	32042000	00	19	10	0785	1907	26314	KG	660.000	1643.40
3040	010000	RNCDC	4017773	0	HYDRAULIKFLUESSIGKEIT	WASSERH.	RAGN 762000 - HFC 46 (HS-C	405430	700	41	36582900	00	19	10	0785	2307	29914	KG	440.000	1095.60
					SONDERKONTIERUNG	01														
3040	010000	RNCDC	4017773	0	HYDRAULIKFLUESSIGKEIT	WASSERH.	RAGN 762000 - HFC 46 (HS-C	405430	700	41	32002000	00	19	10	0785	2307	29915	KG	660.000	1643.40
3040	010000	RNCDC	4017773	0	HYDRAULIKFLUESSIGKEIT	WASSERH.	RAGN 762000 - HFC 46 (HS-C	405700	711	41	93830001	00	00	10	0785	2307	29916	KG	[illegible]	1095.60
					SONDERKONTIERUNG	05005700														
3040	010000	RNCDC	4017773	0	HYDRAULIKFLUESSIGKEIT	WASSERH.	RAGN 762000 - HFC 46 (HS-C	405430	700	41	46412000	00	19	10	0785	2307	29917	KG	1100.000	2739.00
3040	010000	RNCDC	4017773	0	HYDRAULIKFLUESSIGKEIT	WASSERH.	RAGN 762000 - HFC 46 (HS-C	405700	711	41	93830001	00	00	10	0785	2307	29918	KG	220.000	547.80
					SONDERKONTIERUNG	05003900														
3040	010000	RNCDC	4017773	0	HYDRAULIKFLUESSIGKEIT	WASSERH.	RAGN 762000 - HFC 46 (HS-C	405430	700	41	32042000	00	19	10	0785	2307	29919	KG	660.000	1643.40
3040	010000	RNCDC	4017773	0	HYDRAULIKFLUESSIGKEIT	WASSERH.	RAGN 762000 - HFC 46 (HS-C	405430	700	41	32042000	00	19	10	0785	2507	33485	KG	660.000	1643.40
3040	010000	RNCDC	4017773	0	HYDRAULIKFLUESSIGKEIT	RAGN	762000 - HS-C 36 - FASS 20	405430	700	41	32062200	00	19	10	0485	1804	19658	KG	660.000	1643.40
3040	010000	RNCDC	4017773	0	HYDRAULIKFLUESSIGKEIT	RAGN	762000 - HS-C 36 - FASS 20	405430	700	41	16312000	00	19	10	0485	1804	19659	KG	440.000	1095.60
					SONDERKONTIERUNG	31														
3040	010000	RNCDC	4017773	0	HYDRAULIKFLUESSIGKEIT	RAGN	762000 - HS-C 36 - FASS 20	405430	700	41	32002000	00	19	10	0485	1804	19660	KG	660.000	1643.40
3040	010000	RNCDC	4017773	0	HYDRAULIKFLUESSIGKEIT	RAGN	762000 - HS-C 36 - FASS 20	405430	700	41	71685100	00	19	10	0485	2304	24013	KG	440.000	1095.60
					SONDERKONTIERUNG	27														
3040	010000	RNCDC	4017773	0	HYDRAULIKFLUESSIGKEIT	RAGN	762000 - HS-C 36 - FASS 20	405430	700	41	32042000	00	19	10	0485	2904	29354	KG	660.000	1643.40

306

[redacted]

3040	010000	RNCDC	4017773	0	HYDRAULIKFLUESSIGKEIT	RAGN	762000 - HS-C 36 - FASS 20	405430	700	41	32062200	00	19	10	0485	2904	29355	KG	660.000	1643.40
3040	010000	RNCDC	4017773	0	HYDRAULIKFLUESSIGKEIT	RAGN	762000 - HS-C 36 - FASS 20	405430	700	41	71611000	00	19	10	0485	2904	29356	KG	440.000	1095.60
3040	010000	RNCDC	4017773	0	HYDRAULIKFLUESSIGKEIT	RAGN	762000 - HS-C 36 - FASS 20	405430	700	41	51002800	00	19	10	0485	2904	29357	KG	1320.000	3286.80
3040	010000	RNCDC	4017773	0	HYDRAULIKFLUESSIGKEIT	RAGN	762000 - HS-C 36 - FASS 20	405430	700	41	51012800	00	19	10	0485	2904	29358	KG	220.000	547.80
3040	010000	RNCDC	4017773	0	HYDRAULIKFLUESSIGKEIT	RAGN	762000 - HS-C 36 - FASS 20	405430	700	41	01142800	00	19	10	0485	2904	29359	KG	440.000	1095.60
3040	010000	RNCDC	4017773	0	HYDRAULIKFLUESSIGKEIT	RAGN	762000 - HS-C 36 - FASS 20	405430	700	41	47602000	00	19	10	0485	2904	29360	KG	440.000	1095.60
					SONDERKONTIERUNG	24														
3040	010000	RNCDC	4017773	0	HYDRAULIKFLUESSIGKEIT	RAGN	762000 - HS-C 36 - FASS 20	405430	700	41	18012000	00	19	10	0485	2904	29361	KG	440.000	1095.60
					SONDERKONTIERUNG	31														
3040	010000	RNCDC	4017773	0	HYDRAULIKFLUESSIGKEIT	RAGN	762000 - HS-C 36 - FASS 20	405430	700	41	32042000	00	19	10	0485	3004	31990	KG	660.000	1643.40
3040	010000	RNCDC	4017773	0	HYDRAULIKFLUESSIGKEIT	RAGN	762000 - HS-C 36 - FASS 20	405430	700	41	16302000	00	19	10	0385	2103	28698	KG	440.000	1095.60
					SONDERKONTIERUNG	31														
3040	010000	RNCDC	4017773	0	HYDRAULIKFLUESSIGKEIT	RAGN	762000 - HS-C 36 - FASS 20	405430	700	41	01192800	00	19	10	0385	2103	28699	KG	220.000	547.80
3040	010000	RNCDC	4017773	0	HYDRAULIKFLUESSIGKEIT	RAGN	762000 - HS-C 36 - FASS 20	405430	700	41	32002000	00	19	10	0385	2103	28700	KG	660.000	1643.40
3040	010000	RNCDC	4017773	0	HYDRAULIKFLUESSIGKEIT	RAGN	762000 - HS-C 36 - FASS 20	405430	700	41	02012800	00	19	10	0385	2603	34193	KG	440.000	1095.60
3040	010000	RNCDC	4017773	0	HYDRAULIKFLUESSIGKEIT	RAGN	762000 - HS-C 36 - FASS 20	405430	700	41	32042000	00	19	10	0385	2603	34194	KG	660.000	1643.40
3040	010000	RNCDC	4017773	0	HYDRAULIKFLUESSIGKEIT	RAGN	762000 - HS-C 36 - FASS 20	405430	700	41	16302700	00	19	10	0385	2603	34195	KG	440.000	1095.60
3040	010000	RNCDC	4017773	0	HYDRAULIKFLUESSIGKEIT	RAGN	762000 - HS-C 36 - FASS 20	405700	711	41	93830001	00	00	10	0385	2803	30859	KG	880.000	2191.20
					SONDERKONTIERUNG	04916800														
3040	010000	RNCDC	4017773	0	HYDRAULIKFLUESSIGKEIT	RAGN	762000 - HS-C 36 - FASS 20	405430	700	41	01192800	00	19	10	0385	2803	38860	KG	220.000	547.80
3040	010000	RNCDC	4017773	0	HYDRAULIKFLUESSIGKEIT	RAGN	762000 - HS-C 36 - FASS 20	405430	700	41	01142800	00	19	10	0385	2803	38861	KG	220.000	547.80
3040	010000	RNCDC	4017773	0	HYDRAULIKFLUESSIGKEIT	WASSERH.	RAGN 762000 - HFC 46 (HS-C	405430	700	41	07132800	00	19	10	0785	0207	1461	KG	440.000	1095.60
					SONDERKONTIERUNG	36														
3040	010000	RNCDC	4017773	0	HYDRAULIKFLUESSIGKEIT	WASSERH.	RAGN 762000 - HFC 46 (HS-C	405430	700	41	16302000	00	19	10	0785	1007	12814	KG	220.000	547.80
					SONDERKONTIERUNG	31														
3040	010000	RNCDC	4017773	0	HYDRAULIKFLUESSIGKEIT	WASSERH.	RAGN 762000 - HFC 46 (HS-C	405430	700	41	52312000	00	19	10	0785	1007	12819	KG	1100.000	2739.00
3040	010000	RNCDC	4017773	0	HYDRAULIKFLUESSIGKEIT	WASSERH.	RAGN 762000 - HFC 46 (HS-C	405430	700	41	32062200	00	19	10	0785	1007	12821	KG	660.000	1643.40
3040	010000	RNCDC	4017773	0	HYDRAULIKFLUESSIGKEIT	WASSERH.	RAGN 762000 - HFC 46 (HS-C	405430	700	41	52302000	00	19	10	0985	3009	37130	KG	1320.000	3286.80
3040	010000	RNCDC	4017773	0	HYDRAULIKFLUESSIGKEIT	WASSERH.	RAGN 762000 - HFC 46 (HS-C	405430	700	41	16312000	00	19	10	0885	0208	1776	KG	440.000	1095.60
					SONDERKONTIERUNG	31														
3040	010000	RNCDC	4017773	0	HYDRAULIKFLUESSIGKEIT	WASSERH.	RAGN 762000 - HFC 46 (HS-C	405430	700	41	47612000	00	19	10	0885	0208	1779	KG	1100.000	2739.00
3040	010000	RNCDC	4017773	0	HYDRAULIKFLUESSIGKEIT	WASSERH.	RAGN 762000 - HFC 46 (HS-C	405430	700	41	32002000	00	19	10	0885	0208	1780	KG	660.000	1643.40
3040	010000	RNCDC	4017773	0	HYDRAULIKFLUESSIGKEIT	WASSERH.	RAGN 762000 - HFC 46 (HS-C	405430	700	41	52302000	00	19	10	0885	0208	1782	KG	2200.000	5478.00
3040	010000	RNCDC	4017773	0	HYDRAULIKFLUESSIGKEIT	WASSERH.	RAGN 762000 - HFC 46 (HS-C	405430	700	41	32042000	00	19	10	0885	0208	1784	KG	660.000	1643.40
3040	010000	RNCDC	4017773	0	HYDRAULIKFLUESSIGKEIT	WASSERH.	RAGN 762000 - HFC 46 (HS-C	405430	700	41	32002000	00	19	10	0885	0708	5716	KG	660.000	1643.40
3040	010000	RNCDC	4017773	0	HYDRAULIKFLUESSIGKEIT	WASSERH.	RAGN 762000 - HFC 46 (HS-C	405430	700	41	32042000	00	19	10	0885	0708	5717	KG	660.000	1643.40
3040	010000	RNCDC	4017773	0	HYDRAULIKFLUESSIGKEIT	WASSERH.	RAGN 762000 - HFC 46 (HS-C	405430	700	41	16312000	00	19	10	0885	0708	5718	KG	660.000	1643.40
					SONDERKONTIERUNG	31														
3040	010000	RNCDC	4017773	0	HYDRAULIKFLUESSIGKEIT	WASSERH.	RAGN 762000 - HFC 46 (HS-C	405430	700	41	36582800	00	19	10	0885	0708	5719	KG	220.000	547.80
					SONDERKONTIERUNG	01														
3040	010000	RNCDC	4017773	0	HYDRAULIKFLUESSIGKEIT	WASSERH.	RAGN 762000 - HFC 46 (HS-C	405430	700	41	01192800	00	19	10	0885	0708	5720	KG	220.000	547.80
3040	010000	RNCDC	4017773	0	HYDRAULIKFLUESSIGKEIT	WASSERH.	RAGN 762000 - HFC 46 (HS-C	405430	700	41	32082200	00	19	10	0885	1208	11426	KG	2200.000	5478.00
3040	010000	RNCDC	4017773	0	HYDRAULIKFLUESSIGKEIT	WASSERH.	RAGN 762000 - HFC 46 (HS-C	405430	700	41	51011000	00	19	10	0885	1208	11704	KG	440.000	1095.60
3040	010000	RNCDC	4017773	0	HYDRAULIKFLUESSIGKEIT	WASSERH.	RAGN 762000 - HFC 46 (HS-C	405430	700	41	52312000	00	19	10	1085	1510	59103	KG	1100.000	2739.00
3040	010000	RNCDC	4017773	0	HYDRAULIKFLUESSIGKEIT	WASSERH.	RAGN 762000 - HFC 46 (HS-C	405430	700	41	26302700	00	19	10	1085	1710	24229	KG	220.000	547.80
3040	010000	RNCDC	4017773	0	HYDRAULIKFLUESSIGKEIT	WASSERH.	RAGN 762000 - HFC 46 (HS-C	405430	700	41	02012800	00	19	10	1085	1710	24230	KG	220.000	547.80
3040	010000	RNCDC	4017773	0	HYDRAULIKFLUESSIGKEIT	WASSERH.	RAGN 762000 - HFC 46 (HS-C	405430	700	41	03151000	00	19	10	1085	2210	30988	KG	220.000	547.80
3040	010000	RNCDC	4017773	0	HYDRAULIKFLUESSIGKEIT	WASSERH.	RAGN 762000 - HFC 46 (HS-C	405430	700	41	52312000	00	19	10	1085	2210	30989	KG	2200.000	5478.00
3040	010000	RNCDC	4017773	0	HYDRAULIKFLUESSIGKEIT	WASSERH.	RAGN 762000 - HFC 46 (HS-C	405430	700	41	16811000	00	19	10	1085	2210	31055	KG	660.000	1643.40
3040	010000	RNCDC	4017773	0	HYDRAULIKFLUESSIGKEIT	WASSERH.	RAGN 762000 - HFC 46 (HS-C	405430	700	41	52312000	00	19	10	1085	3110	43214	KG	2200.000	5478.00
3040	010000	RNCDC	4017773	0	HYDRAULIKFLUESSIGKEIT	WASSERH.	RAGN 762000 - HFC 46 (HS-C	405430	700	41	03151000	00	19	10	1085	3110	43215	KG	220.000	547.80
3040	010000	RNCDC	4017773	0	HYDRAULIKFLUESSIGKEIT	WASSERH.	RAGN 762000 - HFC 46 (HS-C	405430	700	41	47612000	00	19	10	1085	3110	43351	KG	1320.000	3286.80
3040	010000	RNCDC	4017773	0	HYDRAULIKFLUESSIGKEIT	WASSERH.	RAGN 762000 - HFC 46 (HS-C	405430	700	41	25011000	00	19	10	1085	3110	43352	KG	440.000	1095.60
3040	010000	RNCDC	4017773	0	HYDRAULIKFLUESSIGKEIT	WASSERH.	RAGN 762000 - HFC 46 (HS-C	405430	700	41	16362200	00	19	10	0885	1608	18575	KG	220.000	547.80
3040	010000	RNCDC	4017773	0	HYDRAULIKFLUESSIGKEIT	WASSERH.	RAGN 762000 - HFC 46 (HS-C	405430	700	41	05152400	00	19	10	0885	1608	18576	KG	220.000	547.80

[redacted]

3040	010000	RNCDC	4017773	0	HYDRAULIKFLUESSIGKEIT	WASSERH.	RAGN	762000 - HFC 46 (HS-C	405430	700	41	26302000	00	19	10	0685	1608	18577	KG	440.000		1095.60
					SONDERKONTIERUNG	31																	
3040	010000	RNCDC	4017773	0	HYDRAULIKFLUESSIGKEIT	WASSERH.	RAGN	762000 - HFC 46 (HS-C	405430	700	41	51011000	00	19	10	0685	1608	18578	KG	440.000		1095.60
3040	010000	RNCDC	4017773	0	HYDRAULIKFLUESSIGKEIT	WASSERH.	RAGN	762000 - HFC 46 (HS-C	405430	700	41	16362000	00	19	10	0685	1608	18579	KG	440.000		1095.60
3040	010000	RNCDC	4017773	0	HYDRAULIKFLUESSIGKEIT	WASSERH.	RAGN	762000 - HFC 46 (HS-C	405430	700	41	32042000	00	19	10	0685	1608	18580	KG	660.000		1643.40
3040	010000	RNCDC	4017773	0	HYDRAULIKFLUESSIGKEIT	WASSERH.	RAGN	762000 - HFC 46 (HS-C	405430	700	41	32002000	00	19	10	0685	1608	18581	KG	660.000		1643.40
3040	010000	RNCDC	4017773	0	HYDRAULIKFLUESSIGKEIT	WASSERH.	RAGN	762000 - HFC 46 (HS-C	405430	700	41	02012800	00	19	10	0685	1608	18582	KG	220.000		547.80
3040	010000	RNCDC	4017773	0	HYDRAULIKFLUESSIGKEIT	WASSERH.	RAGN	762000 - HFC 46 (HS-C	405430	700	41	36501000	00	19	10	0685	1608	18583	KG	220.000		547.80
3040	010000	RNCDC	4017773	0	HYDRAULIKFLUESSIGKEIT	WASSERH.	RAGN	762000 - HFC 46 (HS-C	405430	700	41	32002000	00	19	10	0685	1608	18584	KG	660.000		1643.40
3040	010000	RNCDC	4017773	0	HYDRAULIKFLUESSIGKEIT	WASSERH.	RAGN	762000 - HFC 46 (HS-C	405430	700	41	52382200	00	19	10	0685	2108	24602	KG	2200.000		5478.00
3040	010000	RNCDC	4017773	0	HYDRAULIKFLUESSIGKEIT	WASSERH.	RAGN	762000 - HFC 46 (HS-C	405430	700	41	32002000	00	00	10	0685	2108	24607	KG	2200.000		5478.00
3040	010000	RNCDC	4017773	0	HYDRAULIKFLUESSIGKEIT	WASSERH.	RAGN	762000 - HFC 46 (HS-C	405430	700	41	47682200	00	19	10	0685	2108	24608	KG	1100.000		2739.00
					SONDERKONTIERUNG	24																	
3040	010000	RNCDC	4017773	0	HYDRAULIKFLUESSIGKEIT	RAGN		762000 - HS-C 36 - FASS 20	405430	700	41	71685100	00	19	10	0685	1406	15568	KG	880.000		2191.20
					SONDERKONTIERUNG	27																	
3040	010000	RNCDC	4017773	0	HYDRAULIKFLUESSIGKEIT	RAGN		762000 - HS-C 36 - FASS 20	405430	700	41	52312700	00	19	10	0685	1406	15569	KG	880.000		2191.20
3040	010000	RNCDC	4017773	0	HYDRAULIKFLUESSIGKEIT	RAGN		762000 - HS-C 36 - FASS 20	405430	700	41	32062200	00	19	10	0685	1406	15570	KG	1320.000		3286.80
3040	010000	RNCDC	4017773	0	HYDRAULIKFLUESSIGKEIT	RAGN		762000 - HS-C 36 - FASS 20	405430	700	41	47612000	00	19	10	0685	1406	15571	KG	1760.000		4382.40
3040	010000	RNCDC	4017773	0	HYDRAULIKFLUESSIGKEIT	RAGN		762000 - HS-C 36 - FASS 20	405430	700	41	32062200	00	19	10	0685	1806	17150	KG	440.000		1095.60
3040	010000	RNCDC	4017773	0	HYDRAULIKFLUESSIGKEIT	RAGN		762000 - HS-C 36 - FASS 20	405430	700	41	05152400	00	19	10	0685	1806	17151	KG	220.000		547.80
3040	010000	RNCDC	4017773	0	HYDRAULIKFLUESSIGKEIT	RAGN		762000 - HS-C 36 - FASS 20	405430	700	41	47282200	00	19	10	0685	2006	21819	KG	440.000		1095.60
3040	010000	RNCDC	4017773	0	HYDRAULIKFLUESSIGKEIT	RAGN		762000 - HS-C 36 - FASS 20	405430	700	41	71685100	00	19	10	0685	2006	21820	KG	880.000		2191.20
					SONDERKONTIERUNG	27																	
3040	010000	RNCDC	4017773	0	HYDRAULIKFLUESSIGKEIT	RAGN		762000 - HS-C 36 - FASS 20	405430	700	41	52312000	00	19	10	0685	2006	21821	KG	1100.000		2739.00
3040	010000	RNCDC	4017773	0	HYDRAULIKFLUESSIGKEIT	RAGN		762000 - HS-C 36 - FASS 20	405430	700	41	16302000	00	19	10	0685	2606	28313	KG	440.000		1095.60
					SONDERKONTIERUNG	31																	
3040	010000	RNCDC	4017773	0	HYDRAULIKFLUESSIGKEIT	RAGN		762000 - HS-C 36 - FASS 20	405430	700	41	26302000	00	19	10	0685	2606	28323	KG	440.000		1095.60
					SONDERKONTIERUNG	31																	
3040	010000	RNCDC	4017773	0	HYDRAULIKFLUESSIGKEIT	RAGN		762000 - HS-C 36 - FASS 20	405430	700	41	25011000	00	19	10	0685	2706	29899	KG	660.000		1643.40
3040	010000	RNCDC	4017773	0	HYDRAULIKFLUESSIGKEIT	RAGN		762000 - HS-C 36 - FASS 20	405430	700	41	05152400	00	19	10	0685	2706	29900	KG	220.000		547.80
3040	010000	RNCDC	4017773	0	HYDRAULIKFLUESSIGKEIT	WASSERH.	RAGN	762000 - HFC 46 (HS-C	405430	700	41	52302000	00	19	10	1185	1211	12007	KG	2200.000		5478.00
3040	010000	RNCDC	4017773	0	HYDRAULIKFLUESSIGKEIT	WASSERH.	RAGN	762000 - HFC 46 (HS-C	405430	700	41	03151000	00	19	10	1185	1211	12008	KG	220.000		547.80
3040	010000	RNCDC	4017773	0	HYDRAULIKFLUESSIGKEIT	WASSERH.	RAGN	762000 - HFC 46 (HS-C	405430	700	41	36501000	00	19	10	1185	1211	12117	KG	220.000		547.80
3040	010000	RNCDC	4017773	0	HYDRAULIKFLUESSIGKEIT	WASSERH.	RAGN	762000 - HFC 46 (HS-C	405430	700	41	34581000	00	19	10	1185	1211	59096	KG	660.000		1643.40
3040	010000	RNCDC	4017773	0	HYDRAULIKFLUESSIGKEIT	WASSERH.	RAGN	762000 - HFC 46 (HS-C	405430	700	41	26312400	00	19	10	1185	1511	17819	KG	440.000		1095.60
3040	010000	RNCDC	4017773	0	HYDRAULIKFLUESSIGKEIT	WASSERH.	RAGN	762000 - HFC 46 (HS-C	405430	700	41	52382200	00	19	10	1185	1911	22361	KG	2200.000		5478.00
3040	010000	RNCDC	4017773	0	HYDRAULIKFLUESSIGKEIT	WASSERH.	RAGN	762000 - HFC 46 (HS-C	405430	700	41	47682200	00	19	10	1185	1911	22362	KG	1100.000		2739.00
					SONDERKONTIERUNG	24																	
3040	010000	RNCDC	4017773	0	HYDRAULIKFLUESSIGKEIT	WASSERH.	RAGN	762000 - HFC 46 (HS-C	405430	700	41	36501000	00	19	10	1185	1911	22363	KG	220.000		547.80
3040	010000	RNCDC	4017773	0	HYDRAULIKFLUESSIGKEIT	WASSERH.	RAGN	762000 - HFC 46 (HS-C	405430	700	41	46402000	00	19	10	1185	2111	23117	KG	660.000		1643.40
3040	010000	RNCDC	4017773	0	HYDRAULIKFLUESSIGKEIT	WASSERH.	RAGN	762000 - HFC 46 (HS-C	405430	700	41	47602000	00	19	10	1185	2111	23118	KG	660.000		1643.40
3040	010000	RNCDC	4017773	0	HYDRAULIKFLUESSIGKEIT	WASSERH.	RAGN	762000 - HFC 46 (HS-C	405430	700	41	16811100	00	09	10	1185	2111	23119	KG	440.000		1095.60
3040	010000	RNCDC	4017773	0	HYDRAULIKFLUESSIGKEIT	WASSERH.	RAGN	762000 - HFC 46 (HS-C	405430	700	41	61605115	00	19	10	1185	2611	28411	KG	440.000		1095.60
					SONDERKONTIERUNG	27																	
3040	010000	RNCDC	4017773	0	HYDRAULIKFLUESSIGKEIT	WASSERH.	RAGN	762000 - HFC 46 (HS-C	405430	700	41	03151000	00	19	10	1185	2611	28412	KG	220.000		547.80
3040	010000	RNCDC	4017773	0	HYDRAULIKFLUESSIGKEIT	WASSERH.	RAGN	762000 - HFC 46 (HS-C	405430	700	41	09102800	00	19	10	0785	1207	16165	KG	440.000		1095.60
					SONDERKONTIERUNG	36																	
3040	010000	RNCDC	4017773	0	HYDRAULIKFLUESSIGKEIT	WASSERH.	RAGN	762000 - HFC 46 (HS-C	405430	700	41	32062200	00	19	10	0785	1207	16166	KG	1320.000		3286.80
3040	010000	RNCDC	4017773	0	HYDRAULIKFLUESSIGKEIT	WASSERH.	RAGN	762000 - HFC 46 (HS-C	405430	700	41	41681000	00	19	10	0785	1207	16167	KG	440.000		1095.60
					SONDERKONTIERUNG	031																	
3040	010000	RNCDC	4017773	0	HYDRAULIKFLUESSIGKEIT	WASSERH.	RAGN	762000 - HFC 46 (HS-C	405430	700	41	05202900	00	19	10	0785	1207	16168	KG	440.000		1095.60
					SONDERKONTIERUNG	36																	
3040	010000	RNCDC	4017773	0	HYDRAULIKFLUESSIGKEIT	WASSERH.	RAGN	762000 - HFC 46 (HS-C	405430	700	41	32002000	00	19	10	0785	1207	16169	KG	660.000		1643.40
3040	010000	RNCDC	4017773	0	HYDRAULIKFLUESSIGKEIT	WASSERH.	RAGN	762000 - HFC 46 (HS-C	405430	700	41	52312000	00	19	10	0785	1607	19631	KG	2200.000		5478.00
3040	010000	RNCDC	4017773	0	HYDRAULIKFLUESSIGKEIT	WASSERH.	RAGN	762000 - HFC 46 (HS-C	405430	700	41	32002000	00	19	10	0785	1607	20147	KG	660.000		1643.40

208

[redacted]

3040	010000	RNCDC	4017773	0	HYDRAULIKFLUESSIGKEIT	WASSERH.	RAGN	762000	-	HFC	46	(HS-C	405430	700	41	52302000	00	19	10	0785	1607	20148	KG	1100.000	2739.00
					SONDERKONTIERUNG	25																			
3040	010000	RNCDC	4017773	0	HYDRAULIKFLUESSIGKEIT	WASSERH.	RAGN	762000	-	HFC	46	(HS-C	405430	700	41	01162800	00	19	10	0785	1607	20149	KG	220.000	547.80
3040	010000	RNCDC	4017773	0	HYDRAULIKFLUESSIGKEIT	WASSERH.	RAGN	762000	-	HFC	46	(HS-C	405430	700	41	32002000	00	19	10	0785	1607	20150	KG	660.000	1643.40
3040	010000	RNCDC	4017773	0	HYDRAULIKFLUESSIGKEIT	WASSERH.	RAGN	762000	-	HFC	46	(HS-C	405430	700	41	32072200	00	19	10	0785	1607	20151	KG	660.000	1643.40
3040	010000	RNCDC	4017773	0	HYDRAULIKFLUESSIGKEIT	WASSERH.	RAGN	762000	-	HFC	46	(HS-C	405430	700	41	26302000	00	19	10	0785	1607	20152	KG	440.000	1095.60
					SONDERKONTIERUNG	31																			
3040	010000	RNCDC	4017773	0	HYDRAULIKFLUESSIGKEIT	WASSERH.	RAGN	762000	-	HFC	46	(HS-C	405430	700	41	52312000	00	19	10	0785	1607	24536	KG	2200.000	5478.00
					SONDERKONTIERUNG	25																			
3040	010000	RNCDC	4017773	0	HYDRAULIKFLUESSIGKEIT	WASSERH.	RAGN	762000	-	HFC	46	(HS-C	405430	700	41	36501000	00	19	10	1285	2312	27445	KG	220.000	547.80
3040	010000	RNCDC	4017773	0	HYDRAULIKFLUESSIGKEIT	WASSERH.	RAGN	762000	-	HFC	46	(HS-C	405430	700	41	52312000	00	19	10	1285	2312	27446	KG	660.000	1643.40
3040	010000	RNCDC	4017773	0	HYDRAULIKFLUESSIGKEIT	WASSERH.	RAGN	762000	-	HFC	46	(HS-C	405430	700	41	45301000	00	19	10	1285	2312	27486	KG	220.000	547.80
3040	010000	RNCDC	4017773	0	HYDRAULIKFLUESSIGKEIT	WASSERH.	RAGN	762000	-	HFC	46	(HS-C	405430	700	41	32002000	00	19	10	1285	2312	27487	KG	660.000	1643.40
					SONDERKONTIERUNG	31																			
3040	010000	RNCDC	4017773	0	HYDRAULIKFLUESSIGKEIT	WASSERH.	RAGN	762000	-	HFC	46	(HS-C	405430	700	41	52382200	00	19	10	1285	3012	31799	KG	2200.000	5478.00
3040	010000	RNCDC	4017773	0	HYDRAULIKFLUESSIGKEIT	WASSERH.	RAGN	762000	-	HFC	46	(HS-C	405430	700	41	47682200	00	19	10	1285	3012	31800	KG	1100.000	2739.00
					SONDERKONTIERUNG	24																			
3040	010000	RNCDC	4017773	0	HYDRAULIKFLUESSIGKEIT	WASSERH.	RAGN	762000	-	HFC	46	(HS-C	405430	700	41	03151000	00	19	10	1285	3012	31801	KG	220.000	547.80
3040	010000	RNCDC	4017773	0	HYDRAULIKFLUESSIGKEIT	WASSERH.	RAGN	762000	-	HFC	46	(HS-C	405430	700	41	05321000	00	19	10	1385	3012	31802	KG	440.000	1095.60
3040	010000	RNCDC	4017773	0	HYDRAULIKFLUESSIGKEIT	WASSERH.	RAGN	762000	-	HFC	46	(HS-C	405430	700	41	26302000	00	19	10	1185	0511	2096	KG	440.000	1095.60
					SONDERKONTIERUNG	31																			
3040	010000	RNCDC	4017773	0	HYDRAULIKFLUESSIGKEIT	WASSERH.	RAGN	762000	-	HFC	46	(HS-C	405430	700	41	51042000	00	19	10	1185	0511	2097	KG	1320.000	3286.80
3040	010000	RNCDC	4017773	0	HYDRAULIKFLUESSIGKEIT	WASSERH.	RAGN	762000	-	HFC	46	(HS-C	405430	700	41	47682200	00	19	10	1185	0811	8162	KG	1100.000	2739.00
					SONDERKONTIERUNG	24																			
3040	010000	RNCDC	4017773	0	HYDRAULIKFLUESSIGKEIT	WASSERH.	RAGN	762000	-	HFC	46	(HS-C	405430	700	41	26302000	00	19	10	1185	0811	8163	KG	440.000	1095.60
					SONDERKONTIERUNG	31																			
3040	010000	RNCDC	4017773	0	HYDRAULIKFLUESSIGKEIT	WASSERH.	RAGN	762000	-	HFC	46	(HS-C	405430	700	41	07132800	00	19	10	1185	1211	12006	KG	220.000	547.80
3040	010000	RNCDC	4017773	0	HYDRAULIKFLUESSIGKEIT	WASSERH.	RAGN	762000	-	HFC	46	(HS-C	405430	700	41	52302000	00	19	10	1085	0310	3676	KG	1100.000	2739.00
3040	010000	RNCDC	4017773	0	HYDRAULIKFLUESSIGKEIT	WASSERH.	RAGN	762000	-	HFC	46	(HS-C	405430	700	41	51001800	00	19	10	1085	0310	3677	KG	1100.000	2739.00
3040	010000	RNCDC	4017773	0	HYDRAULIKFLUESSIGKEIT	WASSERH.	RAGN	762000	-	HFC	46	(HS-C	405430	700	41	01432700	00	19	10	1085	0310	3682	KG	440.000	1095.60
3040	010000	RNCDC	4017773	0	HYDRAULIKFLUESSIGKEIT	WASSERH.	RAGN	762000	-	HFC	46	(HS-C	405430	700	41	03291000	00	19	10	1085	0310	3683	KG	440.000	1095.60
3040	010000	RNCDC	4017773	0	HYDRAULIKFLUESSIGKEIT	WASSERH.	RAGN	762000	-	HFC	46	(HS-C	405430	700	41	47612000	00	19	10	1085	0910	11015	KG	1320.000	3286.80
3040	010000	RNCDC	4017773	0	HYDRAULIKFLUESSIGKEIT	WASSERH.	RAGN	762000	-	HFC	46	(HS-C	405430	700	41	52312000	00	19	10	1085	0910	11016	KG	1320.000	3286.80
3040	010000	RNCDC	4017773	0	HYDRAULIKFLUESSIGKEIT	WASSERH.	RAGN	762000	-	HFC	46	(HS-C	405430	700	41	52302000	00	19	10	1085	0910	11017	KG	1320.000	3286.80
3040	010000	RNCDC	4017773	0	HYDRAULIKFLUESSIGKEIT	WASSERH.	RAGN	762000	-	HFC	46	(HS-C	405430	700	41	05152400	00	19	10	1085	1010	14551	KG	220.000	547.80
3040	010000	RNCDC	4017773	0	HYDRAULIKFLUESSIGKEIT	WASSERH.	RAGN	762000	-	HFC	46	(HS-C	405430	700	41	46402000	00	19	10	1085	1010	14552	KG	1100.000	2739.00
3040	010000	RNCDC	4017773	0	HYDRAULIKFLUESSIGKEIT	WASSERH.	RAGN	762000	-	HFC	46	(HS-C	405430	700	41	05152400	00	19	10	1085	1510	20054	KG	220.000	547.80
3040	010000	RNCDC	4017773	0	HYDRAULIKFLUESSIGKEIT	WASSERH.	RAGN	762000	-	HFC	46	(HS-C	405430	700	41	26302000	00	19	10	1085	1510	20055	KG	440.000	1095.60
					SONDERKONTIERUNG	31																			
3040	010000	RNCDC	4017773	0	HYDRAULIKFLUESSIGKEIT	WASSERH.	RAGN	762000	-	HFC	46	(HS-C	405430	700	41	03151000	00	19	10	1085	1510	20056	KG	220.000	547.80
3040	010000	RNCDC	4017773	0	HYDRAULIKFLUESSIGKEIT	WASSERH.	RAGN	762000	-	HFC	46	(HS-C	405430	700	41	26312000	00	19	10	1085	1510	20057	KG	220.000	547.80
3040	010000	RNCDC	4017773	0	HYDRAULIKFLUESSIGKEIT	WASSERH.	RAGN	762000	-	HFC	46	(HS-C	405430	700	41	32012000	00	19	10	0085	0308	29736	KG	440.000	1095.60
					SONDERKONTIERUNG	31																			
3040	010000	RNCDC	4017773	0	HYDRAULIKFLUESSIGKEIT	WASSERH.	RAGN	762000	-	HFC	46	(HS-C	405430	700	41	16312000	00	19	10	0085	0308	29737	KG	440.000	1095.60
					SONDERKONTIERUNG	31																			
3040	010000	RNCDC	4017773	0	HYDRAULIKFLUESSIGKEIT	WASSERH.	RAGN	762000	-	HFC	46	(HS-C	405430	700	41	06992900	00	19	10	0085	0308	29738	KG	440.000	1095.60
3040	010000	RNCDC	4017773	0	HYDRAULIKFLUESSIGKEIT	WASSERH.	RAGN	762000	-	HFC	46	(HS-C	405430	700	41	47602000	00	19	10	0085	0708	33214	KG	1100.000	2739.00
3040	010000	RNCDC	4017773	0	HYDRAULIKFLUESSIGKEIT	WASSERH.	RAGN	762000	-	HFC	46	(HS-C	405430	700	41	52302000	00	19	10	0085	0708	33215	KG	2200.000	5478.00
					SONDERKONTIERUNG	25																			
3040	010000	RNCDC	4017773	0	HYDRAULIKFLUESSIGKEIT	WASSERH.	RAGN	762000	-	HFC	46	(HS-C	405430	700	41	61685115	00	19	10	1285	1212	13940	KG	440.000	1095.60
					SONDERKONTIERUNG	27																			
3040	010000	RNCDC	4017773	0	HYDRAULIKFLUESSIGKEIT	WASSERH.	RAGN	762000	-	HFC	46	(HS-C	405430	700	41	26312000	00	19	10	1285	1212	13941	KG	220.000	547.80
3040	010000	RNCDC	4017773	0	HYDRAULIKFLUESSIGKEIT	WASSERH.	RAGN	762000	-	HFC	46	(HS-C	405430	700	41	47602000	00	19	10	1285	1212	13942	KG	1100.000	2739.00
3040	010000	RNCDC	4017773	0	HYDRAULIKFLUESSIGKEIT	WASSERH.	RAGN	762000	-	HFC	46	(HS-C	405430	700	41	47612000	00	19	10	1285	1812	20547	KG	1320.000	3286.80
3040	010000	RNCDC	4017773	0	HYDRAULIKFLUESSIGKEIT	WASSERH.	RAGN	762000	-	HFC	46	(HS-C	405430	700	41	52302000	00	19	10	1285	1812	20548	KG	1320.000	3286.80

309

[redacted]

3040	010000	RNCDC	4017773	0	HYDRAULIKFLUESSIGKEIT	WASSERH.	RAGN	762000	-	HFC	46	(HS-C	405430	700	41	46412000	00	19	10	1085	1812	20549	KG	880.000	2101.20
3040	010000	RNCDC	4017773	0	HYDRAULIKFLUESSIGKEIT	WASSERH.	RAGN	762000	-	HFC	46	(HS-C	405430	700	41	01142800	00	19	10	1085	1812	20554	KG	[illegible]	[illegible]
3040	010000	RNCDC	4017773	0	HYDRAULIKFLUESSIGKEIT	WASSERH.	RAGN	762000	-	HFC	46	(HS-C	405430	700	41	01242900	00	19	10	1085	2312	27484	KG	[illegible]	[illegible]
																								292160.000	[illegible]
																								292160.000	[illegible]
																								292160.000	727478.40
3040	010000	RNCDD	4777085	0	HYDRAULIKFLUESSIGKEIT	WASSERFREIRAGN	762000	-	HFD	46	-	OLE	405430	700	41	46402000	00	19	10	1185	1511	17234	KG	480.000	3427.20
3040	010000	RNCDD	4777085	0	HYDRAULIKFLUESSIGKEIT	WASSERFREIRAGN	762000	-	HFD	46	-	OLE	405430	700	41	46482200	00	19	10	1185	1511	17235	KG	480.000	3427.20
3040	010000	RNCDD	4777085	0	HYDRAULIKFLUESSIGKEIT	WASSERFREIRAGN	762000	-	HFD	46	-	OLE	405430	700	41	47612000	00	19	10	1185	1511	17236	KG	480.000	3427.20
3040	010000	RNCDD	4777085	0	HYDRAULIKFLUESSIGKEIT	WASSERFREIRAGN	762000	-	HFD	46	-	OLE	405430	700	41	36502800	00	19	10	1185	1511	17237	KG	240.000	1713.60
3040	010000	RNCDD	4777085	0	HYDRAULIKFLUESSIGKEIT	WASSERFREIRAGN	762000	-	HFD	46	-	OLE	405430	700	41	05412800	00	19	10	1185	1511	17238	KG	240.000	1713.60
					SONDERKONTIERUNG	46																			
3040	010000	RNCDD	4777085	0	HYDRAULIKFLUESSIGKEIT	WASSERFREIRAGN	762000	-	HFD	46	-	OLE	405430	700	41	47682200	00	19	10	1185	1511	17239	KG	240.000	1713.60
3040	010000	RNCDD	4777085	0	HYDRAULIKFLUESSIGKEIT	WASSERFREIRAGN	762000	-	HFD	46	-	OLE	405430	700	41	47682200	00	19	10	1185	1511	17240	KG	240.000	1713.60
3040	010000	RNCDD	4777085	0	HYDRAULIKFLUESSIGKEIT	WASSERFREIRAGN	762000	-	HFD	46	-	OLE	405430	700	41	52312000	00	19	10	1185	1511	17241	KG	480.000	3427.20
3040	010000	RNCDD	4777085	0	HYDRAULIKFLUESSIGKEIT	WASSERFREIRAGN	762000	-	HFD	46	-	OLE	405430	700	41	52302000	00	19	10	1185	1511	17242	KG	480.000	3427.20
3040	010000	RNCDD	4777085	0	HYDRAULIKFLUESSIGKEIT	WASSERFREIRAGN	762000	-	HFD	46	-	OLE	405430	700	41	71684600	00	19	10	1185	1511	17243	KG	480.000	3427.20
					SONDERKONTIERUNG	27																			
3040	010000	RNCDD	4777085	0	HYDRAULIKFLUESSIGKEIT	WASSERFREIRAGN	762000	-	HFD	46	-	OLE	405430	700	41	46482800	00	19	10	0885	0508	3377	KG	480.000	3321.60
3040	010000	RNCDD	4777085	0	HYDRAULIKFLUESSIGKEIT	WASSERFREIRAGN	762000	-	HFD	46	-	OLE	405430	700	41	46482200	00	19	10	0885	1208	11826	KG	480.000	3321.60
3040	010000	RNCDD	4777085	0	HYDRAULIKFLUESSIGKEIT	WASSERFREIRAGN	762000	-	HFD	46	-	OLE	405430	700	41	52382800	00	19	10	0885	1208	12111	KG	480.000	3321.60
3040	010000	RNCDD	4777085	0	HYDRAULIKFLUESSIGKEIT	WASSERFREIRAGN	762000	-	HFD	46	-	OLE	405430	700	41	52382200	00	19	10	0885	1508	17275	KG	1200.000	8304.00
3040	010000	RNCDD	4777085	0	HYDRAULIKFLUESSIGKEIT	WASSERFREIRAGN	762000	-	HFD	46	-	OLE	405430	700	41	52382800	00	19	10	0885	1508	17279	KG	240.000	1660.80
3040	010000	RNCDD	4777085	0	HYDRAULIKFLUESSIGKEIT	WASSERFREIRAGN	762000	-	HFD	46	-	OLE	405430	700	41	36502800	00	19	10	0885	1508	17280	KG	240.000	1660.80
3040	010000	RNCDD	4777085	0	HYDRAULIKFLUESSIGKEIT	WASSERFREIRAGN	762000	-	HFD	46	-	OLE	405430	700	41	32002800	00	19	10	0885	1508	17281	KG	480.000	3321.60
3040	010000	RNCDD	4777085	0	HYDRAULIKFLUESSIGKEIT	WASSERFREIRAGN	762000	-	HFD	46	-	OLE	405430	700	41	36582200	00	10	10	0885	1508	17547	KG	480.000	3321.60
3040	010000	RNCDD	4777085	0	HYDRAULIKFLUESSIGKEIT	WASSERFREIRAGN	762000	-	HFD	46	-	OLE	405430	700	41	46482200	00	19	10	0885	2208	27655	KG	480.000	3321.60
3040	010000	RNCDD	4777085	0	HYDRAULIKFLUESSIGKEIT	WASSERFREIRAGN	762000	-	HFD	46	-	OLE	405430	700	41	52382800	00	19	10	0985	1109	13601	KG	480.000	3408.00
3040	010000	RNCDD	4777085	0	HYDRAULIKFLUESSIGKEIT	WASSERFREIRAGN	762000	-	HFD	46	-	OLE	405430	700	41	46482200	00	19	10	0985	1109	13620	KG	480.000	3408.00
3040	010000	RNCDD	4777085	0	HYDRAULIKFLUESSIGKEIT	WASSERFREIRAGN	762000	-	HFD	46	-	OLE	405430	700	41	52382200	00	19	10	0985	1109	13621	KG	480.000	3408.00
3040	010000	RNCDD	4777085	0	HYDRAULIKFLUESSIGKEIT	WASSERFREIRAGN	762000	-	HFD	46	-	OLE	405430	700	41	52382200	00	19	10	0985	1109	13622	KG	480.000	3408.00
3040	010000	RNCDD	4777085	0	HYDRAULIKFLUESSIGKEIT	WASSERFREIRAGN	762000	-	HFD	46	-	OLE	405430	700	41	52382200	00	19	10	0985	1109	13623	KG	480.000	3408.00
3040	010000	RNCDD	4777085	0	HYDRAULIKFLUESSIGKEIT	WASSERFREIRAGN	762000	-	HFD	46	-	OLE	405430	700	41	46482200	00	19	10	0985	1109	13624	KG	480.000	3408.00
3040	010000	RNCDD	4777085	0	HYDRAULIKFLUESSIGKEIT	WASSERFREIRAGN	762000	-	HFD	46	-	OLE	405430	700	41	46482200	00	19	10	0985	1709	20970	KG	480.000	3408.00
3040	010000	RNCDD	4777085	0	HYDRAULIKFLUESSIGKEIT	WASSERFREIRAGN	762000	-	HFD	46	-	OLE	405430	700	41	52382200	00	19	10	0985	1709	20971	KG	480.000	3408.00
3040	010000	RNCDD	4777085	0	HYDRAULIKFLUESSIGKEIT	HF-D 46	F 200	-	OLEX	SF-D	0207		405430	700	41	52382800	00	19	10	0685	2706	29908	KG	240.000	1610.40
3040	010000	RNCDD	4777085	0	HYDRAULIKFLUESSIGKEIT	HF-D 46	F 200	-	OLEX	SF-D	0207		405430	700	41	46481100	00	19	10	0685	2706	29909	KG	240.000	1610.40
3040	010000	RNCDD	4777085	0	HYDRAULIKFLUESSIGKEIT	HF-D 46	F 200	-	OLEX	SF-D	0207		405430	700	41	32082800	00	19	10	0385	0503	3790	KG	480.000	3220.80
3040	010000	RNCDD	4777085	0	HYDRAULIKFLUESSIGKEIT	HF-D 46	F 200	-	OLEX	SF-D	0207		405430	700	41	47282800	00	19	10	0385	0503	3791	KG	240.000	1610.40
3040	010000	RNCDD	4777085	0	HYDRAULIKFLUESSIGKEIT	HF-D 46	F 200	-	OLEX	SF-D	0207		405430	700	41	36582800	00	19	10	0385	1403	16709	KG	480.000	3220.80
3040	010000	RNCDD	4777085	0	HYDRAULIKFLUESSIGKEIT	HF-D 46	F 200	-	OLEX	SF-D	0207		405430	700	41	51002800	00	00	10	0285	0502	5507	KG	240.000	1610.40
3040	010000	RNCDD	4777085	0	HYDRAULIKFLUESSIGKEIT	HF-D 46	F 200	-	OLEX	SF-D	0207		405430	700	41	16362200	00	19	10	0285	0702	10478	KG	240.000	1610.40
3040	010000	RNCDD	4777085	0	HYDRAULIKFLUESSIGKEIT	HF-D 46	F 200	-	OLEX	SF-D	0207		405700	711	41	93030001	00	00	10	0285	0702	10403	KG	[illegible]	[illegible]
					SONDERKONTIERUNG	01244360																			
3040	010000	RNCDD	4777085	0	HYDRAULIKFLUESSIGKEIT	HF-D 46	F 200	-	OLEX	SF-D	0207		405430	700	41	16801800	00	19	10	0485	2304	23995	KG	240.000	1610.40
3040	010000	RNCDD	4777085	0	HYDRAULIKFLUESSIGKEIT	HF-D 46	F 200	-	OLEX	SF-D	0207		405430	700	41	46481100	00	19	10	0485	2304	23996	KG	240.000	1610.40
3040	010000	RNCDD	4777085	0	HYDRAULIKFLUESSIGKEIT	HF-D 46	F 200	-	OLEX	SF-D	0207		405430	700	41	03022500	00	29	10	0585	0705	5272	KG	240.000	1610.40
					SONDERKONTIERUNG	48																			
3040	010000	RNCDD	4777085	0	HYDRAULIKFLUESSIGKEIT	HF-D 46	F 200	-	OLEX	SF-D	0207		405430	700	41	47282200	00	19	10	0585	2205	21963	KG	240.000	1610.40
3040	010000	RNCDD	4777085	0	HYDRAULIKFLUESSIGKEIT	HF-D 46	F 200	-	OLEX	SF-D	0207		405430	700	41	47202800	00	19	10	0585	2205	21964	KG	480.000	3220.80
3040	010000	RNCDD	4777085	0	HYDRAULIKFLUESSIGKEIT	WASSERFREIRAGN	762000	-	HFD	46	-	OLE	405430	700	41	52382800	00	19	10	0785	0307	3679	KG	720.000	4924.80
3040	010000	RNCDD	4777085	0	HYDRAULIKFLUESSIGKEIT	WASSERFREIRAGN	762000	-	HFD	46	-	OLE	405430	700	41	52382800	00	19	10	0785	0307	3685	KG	480.000	3283.20
3040	010000	RNCDD	4777085	0	HYDRAULIKFLUESSIGKEIT	WASSERFREIRAGN	762000	-	HFD	46	-	OLE	405430	700	41	52382800	00	19	10	0785	0307	3686	KG	480.000	3283.20
3040	010000	RNCDD	4777085	0	HYDRAULIKFLUESSIGKEIT	WASSERFREIRAGN	762000	-	HFD	46	-	OLE	405430	700	41	03202400	00	19	10	0785	1007	12837	KG	240.000	1641.60
3040	010000	RNCDD	4777085	0	HYDRAULIKFLUESSIGKEIT	WASSERFREIRAGN	762000	-	HFD	46	-	OLE	405430	700	41	47282800	00	00	10	0785	1007	12838	KG	240.000	1641.60

310

[redacted]

3040	010000	RNCDD	4777085	0	HYDRAULIKFLUESSIGKEIT	WASSERFREIRAGN	762000	-	HFD 46	-	OLE	405430	700	41	46481100	00	19	10	0785	1107	14430	KG	240.000	1610.40
					SONDERKONTIERUNG	44																		
3040	010000	RNCDD	4777085	0	HYDRAULIKFLUESSIGKEIT	WASSERFREIRAGN	762000	-	HFD 46	-	OLE	405430	700	41	47262200	00	19	10	0785	1107	14962	KG	480.000	3223.20
3040	010000	RNCDD	4777085	0	HYDRAULIKFLUESSIGKEIT	WASSERFREIRAGN	762000	-	HFD 46	-	OLE	405430	700	41	46402800	00	19	10	0785	1707	21834	KG	480.000	3223.20
3040	010000	RNCDD	4777085	0	HYDRAULIKFLUESSIGKEIT	WASSERFREIRAGN	762000	-	HFD 46	-	OLE	405430	700	41	46402800	00	19	10	0785	2207	28277	KG	480.000	3223.20
3040	010000	RNCDD	4777085	0	HYDRAULIKFLUESSIGKEIT	WASSERFREIRAGN	762000	-	HFD 46	-	OLE	405430	700	41	47284800	00	19	10	0785	2607	34966	KG	480.000	3223.20
3040	010000	RNCDD	4777085	0	HYDRAULIKFLUESSIGKEIT	HF-D 46	F 200	-	OLEX SF-D 0207			405430	700	41	09102800	00	19	10	0385	0503	3787	KG	480.000	3220.80
3040	010000	RNCDD	4777085	0	HYDRAULIKFLUESSIGKEIT	HF-D 46	F 200	-	OLEX SF-D 0207			405430	700	41	47202000	00	19	10	0385	0503	3788	KG	240.000	1610.40
3040	010000	RNCDD	4777085	0	HYDRAULIKFLUESSIGKEIT	HF-D 46	F 200	-	OLEX SF-D 0207			405430	700	41	45331000	00	19	10	0385	0503	3789	KG	240.000	1610.40
																							21170.000	146718.70 *
																							21170.000	146718.70 *
																							21170.000	146718.70 *
																							374150.000	1035542.70 *
																							374150.000	1035542.70 *

316

[redacted]

[redacted]

374152.033 1035342.70 ▲

312

Wagen-Nr. 30-CS41 № 01646

Inha[redacted] t ____

Empfänger

[redacted]

Waage-Nr. _____ Gew. durch _____

1505-63 Dr. Dr. Anton Maier [redacted] 14031

49873	13 V 85	11100	kg Brutto
49873	14 V 85	07540	kg Tara
		3560	kg Netto

242

[redacted]

Datum: 14.05.85

Proben Nr.	PCB mg/Kg	KBT	H_2O	LM	chlor. KW	Qualität
Clophen A 60						
PCB-Isomere 28	1242,4					
52	532,8					
101	412,3					
138	87,6					
153	932,3					
180	90,2					
Summe der Isomeren	[redacted]2,9[redacted]6	[redacted]				

[redacted]

ZU 06-1-32

Anlage 13

[redacted]

[redacted]

[redacted]

2. JULI 1986

5

Ihre Zeichen	Ihr Schreiben	Fernruf-Durchwahl (02 34) 625 280	Unsere Zeichen [redacted]	Tag 27.06.1986

Betreff: [redacted]

Als Anlage übersende ich die gutachtliche Stellungnahme zur Verbringung von Leergebinden in die ehem. Flözstrecke Matthias n. Westen in fünffacher Ausfertigung.

Eine Kostenrechnung geht Ihnen gesondert zu.

G l ü c k a u f

Institut für Angewandte Geologie der Westfälischen Bergbauwerkschaftskasse

[redacted]

Anlagen

[redacted]

24.06.1986

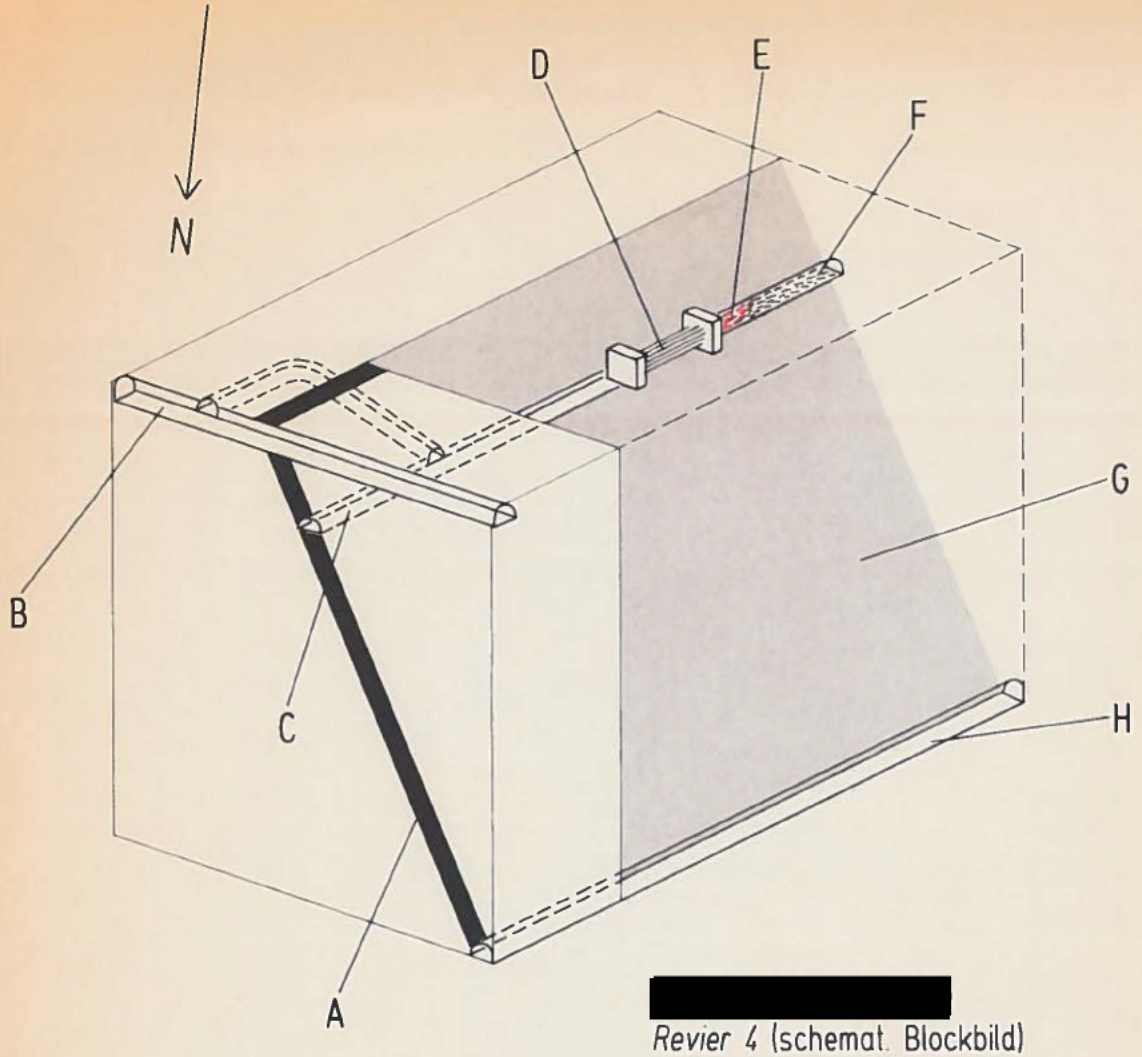

[redacted]

Revier 4 (schemat. Blockbild)

A	Flöz Matthias 1	
B	Querschlag NW 93, 9. Sohle	-940m NN
C	Flözstrecke Matthias n. W (Kopfstrecke)	-947m NN
D	Abschlußdamm NW 9327	
E	eingebrachte Leergebinde	
F	geraubte und verbrochene Flözstrecke Matthias n. W	
H	Kohlenabfuhrstrecke -1050m NN	
G	ehemaliges Revier 4	

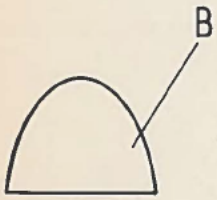

Vertikalschnitt Flözstrecke Matthias n. W

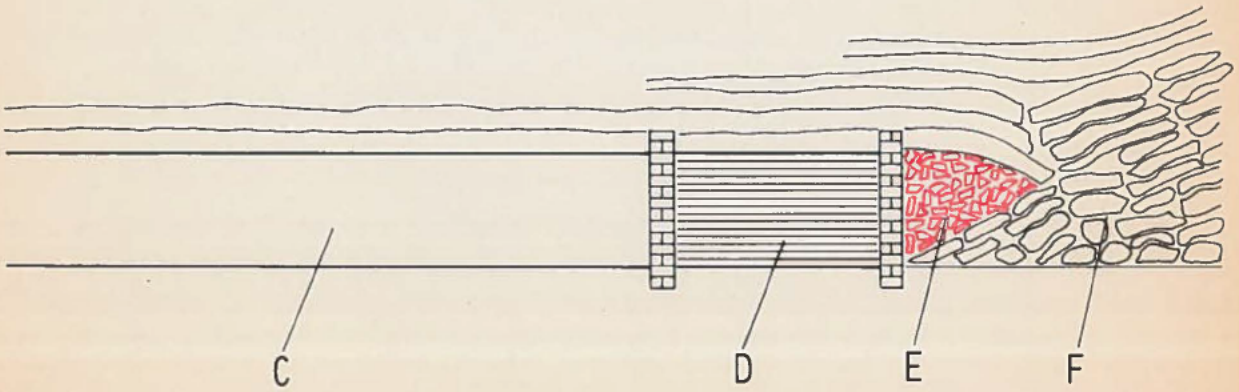

[redacted]

November 1985 bis etwa 40 m westlich Querschlag NW 93 durchgeführt. Dann wurden 3 bis 4 Baue stehengelassen und anschließend ein 12 m langer Abschlußdamm (NW 9327) errichtet. Durch die Raubarbeiten war das Gebirge bis auf etwa 40 m westlich Querschlag NW 93 nachgebrochen, die Berge hatten sich etwa bis an den Mauerfuß der westlichen Abschlußmauer angeböscht. In den verbliebenen Hohlraum zwischen Bergeböschung und westlichem Abschlußdamm sollen die fraglichen Leergebinde eingebracht worden sein (vergl. Abbildung).

Die Frage, ob, wieviel und welche Flüssigkeiten sich in den angeblich zusammengepreßten Leergebinden befunden haben bzw. befunden haben können, kann vom Gutachter nicht beantwortet werden. Lediglich Aussagen über Weiterungen der Deponie derartiger Gefäße bzw. Inhaltstoffe können wie folgt gemacht werden:

- Die [redacted] nach Westen ist trocken aufgefahren worden und hat auch während des laufenden Abbaus keine Wasserzuflüsse aufgewiesen. Das Nebengestein von Flöz Matthias besteht aus Schiefertonen.

- Die Raubarbeiten haben zur Folge, daß der ursprünglich sich nach Auffahrung eingestellte Gleichgewichtszustand im Gebirge gestört wird und das Hangende in den aufgefahrenen Querschnitt hereinbricht, wobei gleichzeitig eine Zertrümmerung der Gesteine eintritt.

- Erfahrungsgemäß nimmt die Beanspruchung des Gebirges in der Umgebung einer Strecke proportional mit der Teufe zu. Es hängt von den Eigenschaften des Gebirges

ab, ob es sich bei diesen Beanspruchungen nur um Bruch- oder auch um Zugbeanspruchungen handelt. Mit zunehmender Teufe werden die Grenzen der Zugfestigkeit überschritten.

- Die Flözstrecke [redacted] befindet sich im Niveau - 947 m NN, das entspricht einer Teufe von 990 m.

- Der Überlagerungsdruck von ca. 990 m Gesteinsfeste über der Flözstrecke Matthias n.W. führt zu einer langsamen "quasi plastischen" Verformung des hangenden Gebirges und damit zu einem Setzen des gesamten Gebirgskörpers. (Daraus resultieren die bekannten Bergsenkungen an der Tagesoberfäche). In Abhängigkeit von der Zeit wird somit diese Flözstrecke wie auch jeder bergmännisch aufgefahrene Hohlraum, zumal wenn der Ausbau geraubt ist, einstürzen und letztlich vom Hangenden verdrängt, d.h. ein ehemaliger Grubenbau ist dann nicht mehr vorhanden.

- Bei den oben geschilderten Vorgängen werden alle ehemals vorhandenen und noch verbliebenen Ausbauteile in das Gebirge "eingearbeitet". Diese Tatsache wird immer wieder unter Tage festgestellt, wenn aus betrieblichen Gründen alte Grubenbaue aufgewältigt werden müssen.

- Die in der Flözstrecke [redacted] nach Westen der 9. Sohle eingebrachten Leergebinde unterliegen den gleichen Vorgängen wie oben geschildert.

Die Frage, ob mit evtl. in den Leergebinden vorhandenen Flüssigkeiten durch einen Kontakt mit Wasser Spätfolgen für die Umwelt verbunden sind, ist wie folgt zu beantworten:

Das Wasserhaushaltsgesetz (WHG) schränkt das Einbringen, Lagern und Befördern von Stoffen im Hinblick auf den Gewässerschutz mit den §§ 26 (oberirdische Gewässer) und 34 (Grundwasser) dahingehend ein, daß:

- Stoffe nur so gelagert werden dürfen, daß eine schädliche Verunreinigung des Wassers und des Grundwassers oder eine sonstige nachteilige Veränderung seiner Eigenschaften nicht zu besorgen ist.

Das Gesetz über die Beseitigung von Abfällen (Abfallbeseitigungsgesetz - ABfG) nimmt zwar Abfälle, die beim Aufsuchen,Gewinnen, Aufbereiten und Weiterverarbeiten von Bodenschätzen in den der Bergaufsicht unterstehenden Betrieben anfallen, aus (§ 1.3), ob aber Öle mit einbezogen werden können, ist äußerst fraglich.

Vielmehr ist davon auszugehen, daß der Grundsatz (§ 2) greift, daß Abfälle so zu beseitigen sind, daß das Wohl der Allgemeinheit nicht beeinträchtigt wird.

Auf weitergehende Rechtsvorschriften, wie z.B. Altölgesetz, wird bewußt nicht weiter eingegangen, da deren Kenntnis vorausgesetzt wird.

Rohöle wie auch Produkte aus der Raffinerie-Verarbeitung, z.B. Benzine, Mitteldestillate, schweres Heizöl sowie Schmieröle, sind grundsätzlich als gewässerschädlich anzusehen. Hinsichtlich möglicher Einwirkungen auf Grund- und Oberflächenwässer sind primär nicht die chemischen Inhaltstoffe maßgebend, sondern die physikalischen Daten. Einzugrenzen sind die hydraulisch wirksamen Komponenten durch

- Dichte,
- Viskosität,
- Gefahrenklasse/Flammpunkt/Verdunstung,
- Stockpunkt,
- Emulsionsbildung,
- Versickerungsverhalten.

Im Hinblick auf eine eventuelle Qualitätsbeeinträchtigung des Wassers ist insbesondere darüberhinaus die Wasserlöslichkeit von Bedeutung.

Im Grundwasser, d.h. dem Wasser, das Hohlräume der Erdrinde zusammenhängend ausfüllt und nur der Schwere unterliegt (DIN 4049), ist die Hydraulik bestimmt durch den Gesteinsaufbau. In den Schichtendes Oberkarbons sind nur wenige Grundwasserleiter, d.h. Gesteinsschichten, in denen Wasser zirkulieren kann, gegeben. Der überwiegende Teil der gesamten Schichtenfolge des Oberkarbons istals Grundwassernichtleiter zu betrachten. Bergbauliche Einwirkungen schränken dies allerdings ein, da die hervorgerufenen Massendefizite zu Rißbildungen und damit zur Schaffung hydraulischer Verbindungen führen können.

[redacted]

[redacted]

Die schwerentflammbaren Hydraulikflüssigkeiten der Gruppe D sind gekennzeichnet durch

		HFD 16	HFD 25
Dichte bei 15 °C	g/ml	1,38	1,34
Viskosität bei 20 °C	cSt	72	280
" 50 °C	cSt	10,5	25
" 100 °C	cSt	2,6	4,7

Diese HFD-Flüssigkeiten sind mit Wasser in keinem Verhältnis mischbar.

Eine Ausbreitung von Ölen im Gebirgskörper ist durch die aufgeführten Parameter daher nur bedingt möglich. Ein Eindringen in Porenräume ist bei der bekannten und hinreichend untersuchten Schichtenfolge des Oberkarbons nur in ganz wenigen Fällen gegeben. Die Kluft- und Rißbildungen spielen nur dann eine Rolle, wenn die Abbaueinwirkung noch nicht abgeklungen ist. Es ist jedoch davon auszugehen, daß Umweltrelevanzen im vorliegenden Fall erst zu einem Zeitpunkt nach der Stillegung zu betrachten sind. In diesem Fall ist von geschlossenen, d.h. dichten Klüften zu sprechen.

Während des Betriebes des Bergwerks Consolidation ist ein Kontakt zwischen eingebrachten Leergebinden und darin möglicherweise enthaltenen Restölen mit Grundwasser auszuschließen. Revier 4 wies keine Grubenwasserzuflüsse auf.

[redacted]

Der Abbau geht in größeren Teufen unterhalb der Flözstrecke Matthias nach Westen um. Eine Standwasserbildung im Bereich der 9. Sohle kann während des Betriebes der Anlage nicht eintreten.

Eine gezielte Flutung des Grubengebäudes nach einer evtl. Stillegung des Bergwerk Consolidation zu einem unbekannten Zeitpunkt wird sich über sehr lange Zeiträume erstrecken (hierüber liegen gesicherte Erkenntnisse aus den Stillegungsaktionen seit Beginn der Kohlenkrise, d.h. ab 1957, in ausreichendem Maße vor). Bei einer derartigen Standwasserbildung nach Stillegung kommt es zu einer Differentiation der Wässer nach der Schwere. Die stark salzhaltigen thermalen Tiefensolen (auf dem Bergwerk Consolidation vorhanden) werden die unteren Sohlen einnehmen und bei fortschreitender Standwasserbildung von geringer mineralisierten Wässern überlagert. Eine Flutung des Grubengebäudes nach Stillegung wird dann lediglich zu einer Auflast auf die alten Grubenbaue führen. Konvektionsströme in Folge von Temperaturdifferenzen im Standwasser sind unbedeutend, so daß selbst im Pessimum kein Kontakt von Kontaminationen mit oberflächennahem Grundwasser bzw. Oberflächenwasser stattfinden kann.

Die leeren Fässer und Kanister können somit in der Flözstrecke Matthias n. W verbleiben, ohne daß eine schädliche Verunreinigung des Wassers und des Grundwassers oder eine sonstige nachteilige Veränderung seiner Eigenschaften zu besorgen ist.

[redacted]

[redacted]	**Dammkarte**	NW 9521 **Damm - Nr.**
[redacted] Anlage	[redacted] abgedämmte Strecke/Abteilung/Sohle	5 m östl. des Einstiegs von Querschlag NW 95 Genauer Standort des Dammes

Abschlussdamm gem. 126 BVO Mauerdamm gem. 125(3)BVO Branddamm Wasserdamm	15 m² Streckenquerschnitt	4 m Dammlänge	60 m³ Damminhalt
	Steinmauer 0,25 m hinterer Abschluss	Quickmix DM 1 Dammausfüllung	Steinmauer 0,25 m vorderer Abschluss
-2- Zahl der Pressrohre	Länge: 5 m ø NW 100 Schnüffelrohr	DM 1 Verpressmaterial	7.8.1985 Fertigstellung am:

Skizze (Daraus ersichtlich: Breite und Höhe nach Lüften des Verzuges)

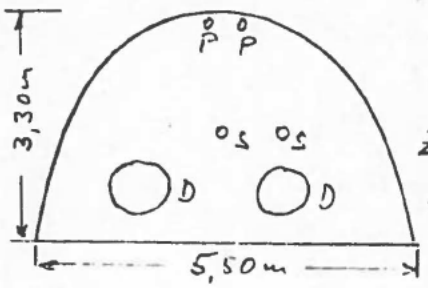

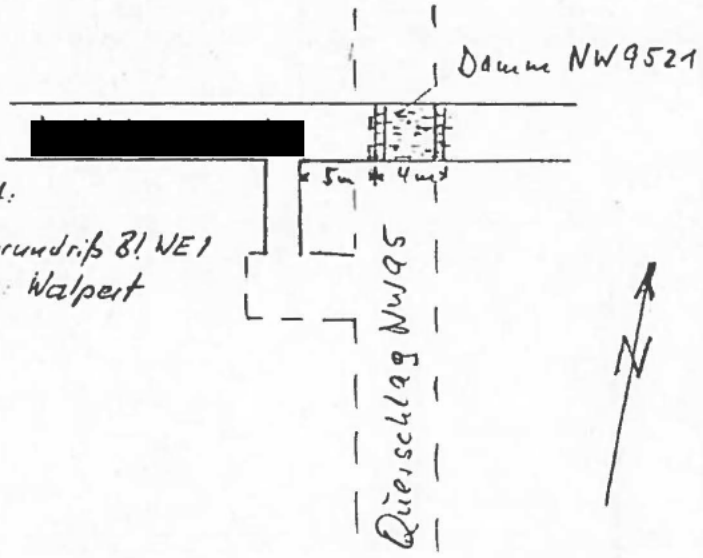

Zugelegt: Abbaugrundriß 81 NE 1 durch Walpert

P = Preßrohre NW 50
S = Schnüffelrohre NW 100
D = Dammrohre NW 700

y/R = 25 75 092 x/H = 57 10 850 Höhe NN = 949 m

Herstellung des Dammes überwacht und abgenommen

13.8.85 Datum	[redacted] Raubfahrsteiger	12.8.85 Datum	[redacted] Brandsteiger
K.g. 13.8.85 Datum	[redacted]	K.g. 13.8.85 Datum	[redacted]	K.g. 15.8.85 Datum	[redacted]

Gelsenkirchen, den

Bergamt Bochum

Der oben näher beschriebene Damm ist fertiggestellt. Wir bitten um Kenntnisnahme.

Der [redacted]

13.8 [redacted]

[redacted]

[redacted]	**Dammkarte**	NW 9327 Damm - Nr.
[redacted] Anlage	[redacted] abgedämmte Strecke/Abteilung/Sohle	1,80m westl. des Henkels Genauer Standort des Dammes

Abschlussdamm gem. 126 BVO Mauerdamm gem. 125(3)BVO Branddamm Wasserdamm	12,5 m² Streckenquerschnitt	12 m Dammlänge	150 m³ Damminhalt
	Steinmauer 0,24 m hinterer Abschluss	Quickmix DM 1 Dammausfüllung	Steinmauer 0,24 m vorderer Abschluss
— 2 — Zahl der Pressrohre	Länge: 15 m ø NW 100 Schnüffelrohr	DM 1 Verpressmaterial	20.12.1985 Fertigstellung am:

Skizze (Daraus ersichtlich: Breite und Höhe nach Lüften des Verzuges)

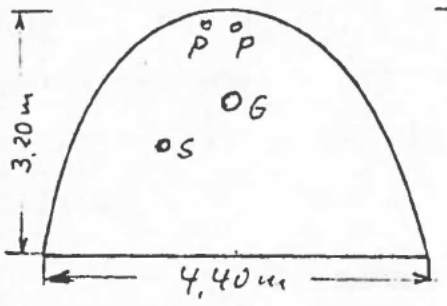

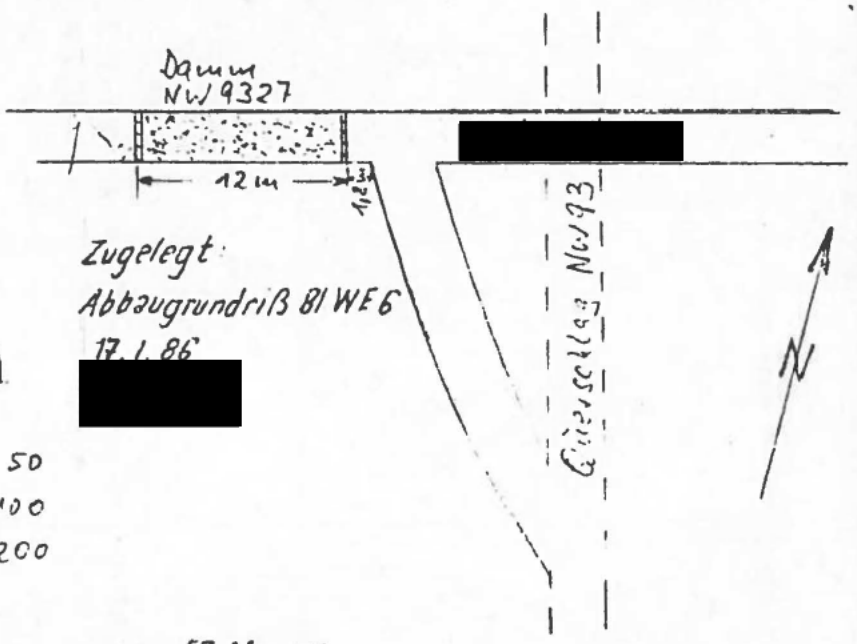

Zugelegt:
Abbaugrundriß 81 WE 6
17.1.86
[redacted]

P = Preßrohre NW 50
S = Schnüffelrohr NW 100
G = Gasrohr NW 200

y/R = 2575920 x/H = 5711265 Höhe NN = - 948 m

Herstellung des Dammes überwacht und abgenommen

23.12.85 Datum [redacted] Hauptbrandsteiger Datum Brandsteiger

[redacted] Datum Wettersteiger	K.g. 03.01.86 Datum [redacted] Grubenbetriebsführer	K.g. 17.1.86 Datum [redacted] Markscheider

Gelsenkirchen, den 27.1.1986

Bergamt Bochum

Der oben näher beschriebene Damm ist fertiggestellt. Wir bitten um Kenntnisnahme.

Der [redacted]

[redacted]

[redacted] 06 - 1 - 32

Foto-Nr.1: Blick vom Querschlag NW 93 in den Streckenabzweig zur ehemaligen Kopfstrecke, [redacted] n.W., (altes Revier 4)

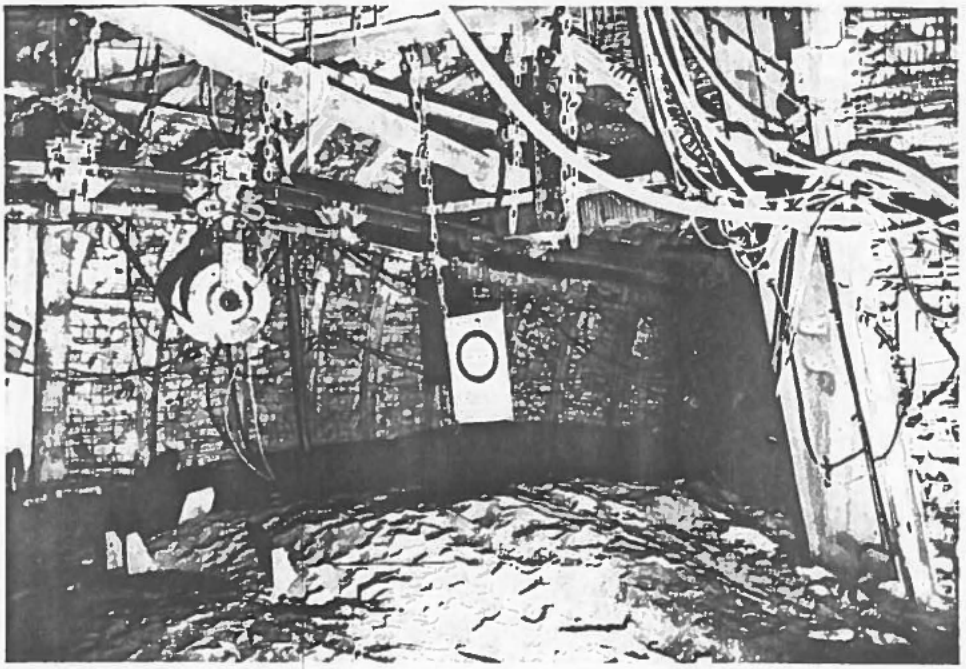

Foto-Nr.2: Blick auf den Damm, Nr. NW 9327, in der Kopfstrecke [redacted] nach Westen

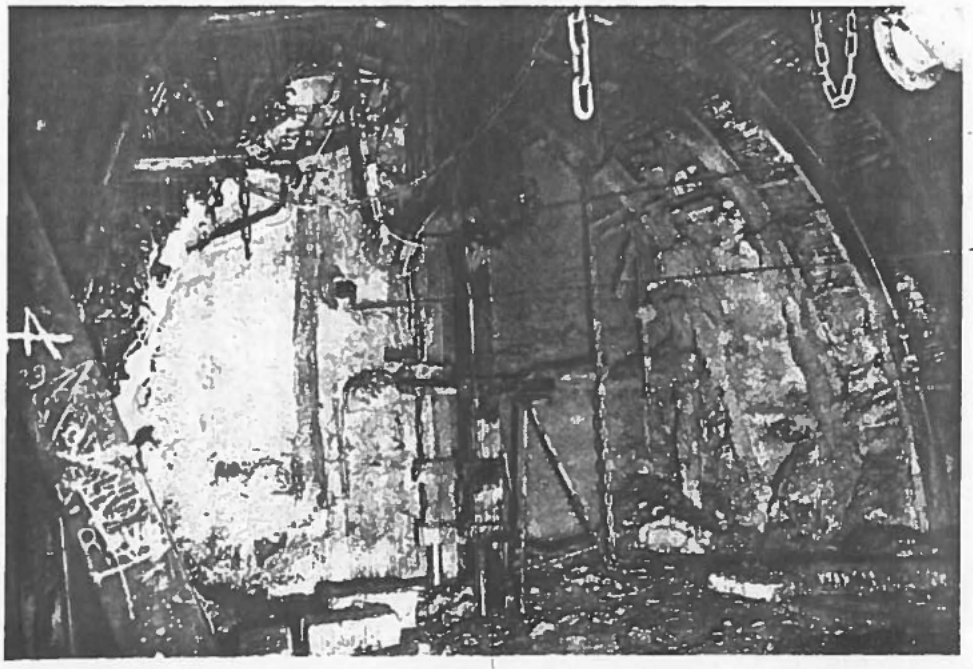

[redacted]

06 - 1 - 32

Foto Nr. 1 Blick vom Querschlag NW 93 in den Streckenabzweig zur ehemaligen Kopfstrecke, [redacted] n. W., (altes Revier 4)

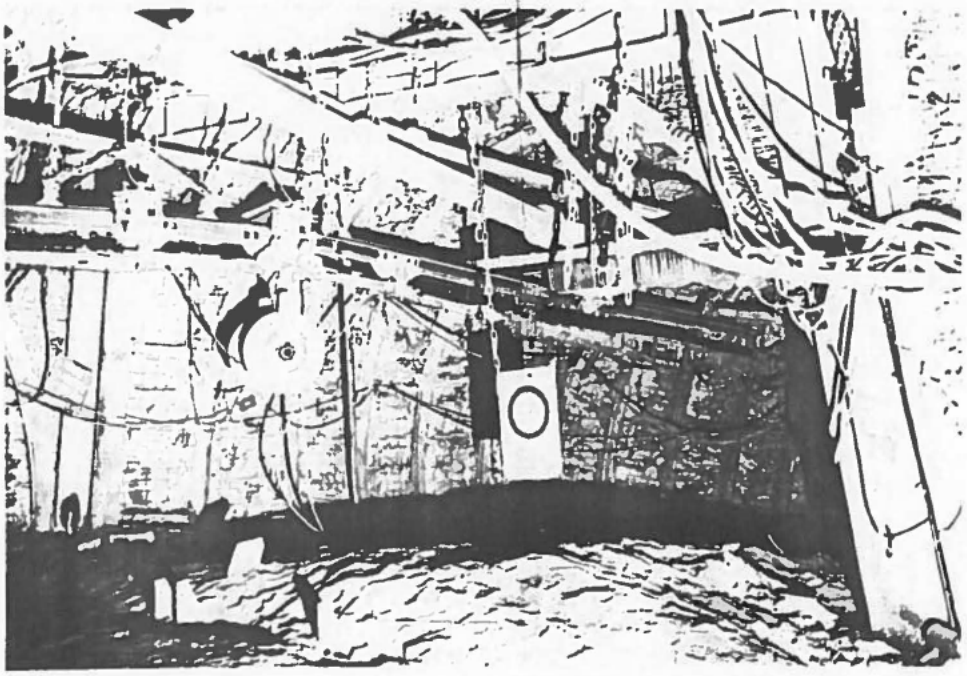

Foto Nr. 2 Blick auf den Damm, Nr. NW 9327, in der Kopfstrecke Flöz [redacted] nach Westen

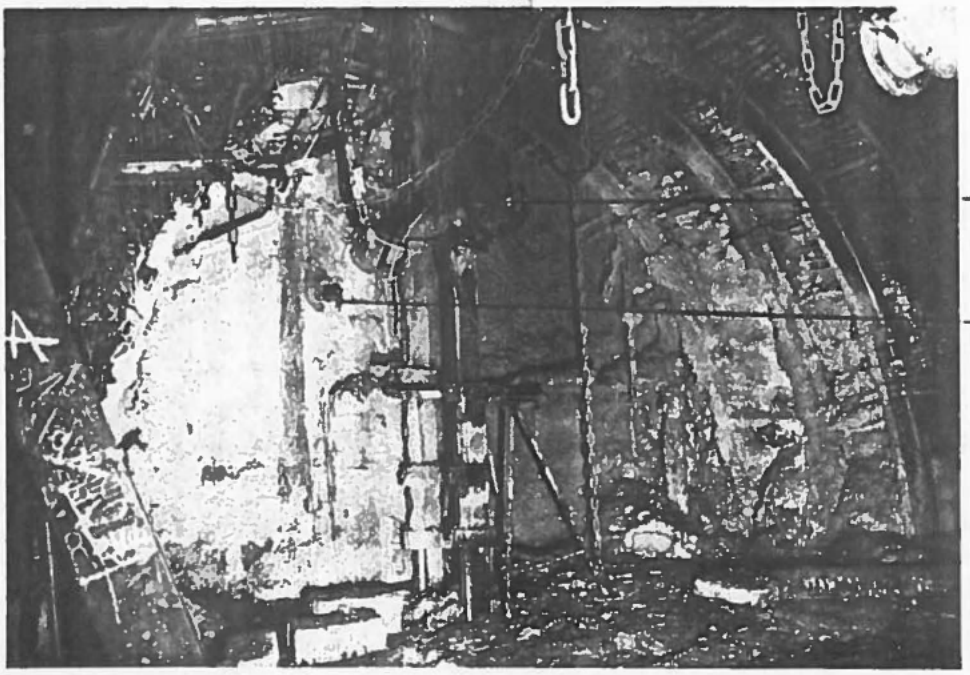

[redacted]

Fachbereich Technische Chemie Essen, 28. April 1986

Bestandsaufnahme und Vorschau
für den Einsatz schwerentflammbarer Druckflüssigkeiten
des Typs HFD im Steinkohlenbergbau

Ort: [redacted]

Datum: 28. April 1986

Teilnehmer: [redacted]

Zweck der Zusammenkunft:

Die stetigen Bemühungen des Bergbaus um die Verbesserung der Maßnahmen zum Umweltschutz führte zu einer Bestandsaufnahme der bis Mitte 1984 ausschließlich gelieferten PCB-haltigen Hydraulikflüssigkeiten, die als Restflüssigkeiten noch in den hydraulischen Maschinen und Aggregaten vorhanden sind. Sie befaßt sich im ersten Abschnitt mit den Maßnahmen, diese Restmengen planmäßig zu entsorgen. Im weiteren Verlauf befaßt sie sich mit den Möglichkeiten, den Verbrauch der HFD-Flüssigkeiten neuen Typs grundsätzlich zu reduzieren.

[redacted]

Bestandsaufnahme:

Die Produktion der zugelassenen PCB-haltigen Druckflüssigkeiten des Typs HFD auf der Basis des jeweils gültigen Luxemburger Berichtes wurde für Elaol VI (HFD 15) Ende 1983, für [redacted] 0204 (HFD 46) zum 01.07.1984 eingestellt.

Als Nachfolgeprodukte wurden die PCB-freien HFD-Flüssigkeiten SFD 0207 der Firma [redacted] und Hydrocor 25/A 3 der Firma [redacted] zugelassen und für [redacted]e allgemeine Verwendung freigegeben.

Der Übergang auf diese Nachfolgeprodukte fand mit der Durchführung der kontrollierten Betriebsversuche im zweiten Halbjahr 1984 fließend statt. Zum Einsatz kam wegen Lieferschwierigkeiten beim Produkt Hydrocor 25/A 3 das Produkt SFD 0207 der Firma [redacted].

Trotz sorgfältiger Vorbereitung der Umstellung ergaben sich mit der neuen Flüssigkeit erhebliche Probleme.

Als Hauptprobleme sind zu nennen:

- Die technologischen Schwierigkeiten bei den hydrostatischen Bauteilen (Windenvorschub) der Hauptverbrauchergruppe Walzenschrämlader führten zu einem erheblichen Mehrverbrauch.

- Lieferschwierigkeiten auf der Anbieterseite, ausgelöst durch den vorstehend geschilderten Mehrverbrauch, verzögerten die planmäßige Umstellung auf PCB-freie Flüssigkeiten.

Seit Herbst 1985 sind die vorgenannten Probleme durch die Modifizierung des neuzugelassenen Produktes (SFD 0207 T und SFD 0207 ZF) größtenteils behoben.

Von diesem Zeitpunkt an konnte der Austausch PCB-haltiger Flüssigkeiten gezielt durchgeführt und Maßnahmen zur Verminderung der Menge an eingesetzter Flüssigkeit mit Nachdruck in Angriff genommen werden.

Der untertägige Austausch der Druckflüssigkeiten als schnellste Maßnahme, führte, selbst mit mehrfachem Spülen verbunden, nicht zu dem gewünschten Erfolg. Der zwischenzeitlich vorgegebene Grenzwert der PCB-Bestandteile ($<$ 50 ppm) konnte nicht erreicht werden. PCB-Freiheit der im Betrieb befindlichen Maschinen kann nur durch Zerlegung, Reinigung und Reparatur übertage herbeigeführt werden.

Zeitliche Verzögerungen werden sich wegen des großen Umfangs hinsichtlich der Möglichkeiten zur Lieferung der notwendigen Ersatzteile ergeben.

Die Anlage 1 zeigt die nach dem heutigen Stand möglichen Umstellungstermine.

Die Maßnahmen zur Verminderung des Verbrauchs von HFD-Flüssigkeiten werden im wesentlichen in der Umstellung auf umweltfreundliche Flüssigkeiten bzw. im Verzicht auf Druckflüssigkeiten gesehen und werden im folgenden Kapitel genannt.

Weiteres Vorgehen:

Zur Verringerung des HFD-Verbrauchs bieten sich folgende Maßnahmen an:

1. Umstellung auf umweltfreundlichere Flüssigkeiten

   - Umstellung der Turbokupplungen auf Wasser
   - Umstellung der Seilbahnmaschinen auf HFC-Flüssigkeiten

2. Umstellung auf flüssigkeitsfreie Baueinheiten

   - Ersatz von Turbokupplungen durch drehelastische Kupplungen
   - Einsatz von Walzenschrämladern mit elektromechanischem Windenvorschub

3. Einführung neuerer Techniken

   - Einsatz von Schnellschlußventilen als Auslaufsicherungen an Hydroaggregaten von Seilbahnmaschinen
   - Einbau von zusätzlicher Kühlkapazität zur Minderung der Leckagen und zur Erhöhung der Standzeit der hydraulischen Aggregate

Als Ergebnis der vorgenannten Punkte ist zu erwarten, daß sich der künftige HFD-Verbrauch nach Realisierung der vorgenannten Maßnahmen auf eine deutlich verringerte Zahl von Verbrauchsstellen reduziert, was eine zusätzliche Verminderung des Verbrauchs durch Transport und Lagerung nach sich ziehen wird.

[redacted]

Beschränkung des Verbrauchs durch sonstige Maßnahmen:

- intensive Schulung der Mitarbeiter

- Bereitstellung betriebsgerechter Einrichtungen zum Befüllen und Entleeren

- sorgfältige Trennung der verschiedenen untertägig verwendeten Betriebsflüssigkeiten voneinander

- Verwendung bedarfsgerechter Gebinde

Anlage 1: Einsatzmengen von HFD-Flüssigkeiten unter Tage

Verbraucher (Gerät)	Anteil der einzelnen Verbraucher (Durchschnittswert, Stand 1984) %	Maßnahmen
Walzenlader	45	Die nach übertage gebrachten Geräte sollen PCB-frei gemacht werden. Diese Arbeiten werden voraussichtlich bis Ende 1986 abgeschlossen. Ersatzbedarf und soweit möglich Umstellung auf elektrische Maschinen
Seilbahnmaschinen	25	Erreichen der PCB-Freiheit: - [redacted] Bis Mitte 1987 werden 60 bis 70 % der 350 hydraulischen Maschinen auf PCB-freie Druckflüssigkeiten umgestellt, Reinigung über Tage. - [redacted] erreicht bis 1987 bei 120 hydraulischen Seilbahnmaschinen PCB-Freiheit in den Druckflüssigkeiten - [redacted] stellt bis 87 100 hydraulischen Seilbahnmaschinen auf PCB-freie Druckflüssigkeiten um. Die Umstellung auf HFC-Flüssigkeiten erscheint aussichtsreich.

Anlage 1, Blatt 2: Einsatzmengen von HFD-Flüssigkeiten unter Tage

Verbraucher (Gerät)	Anteil der einzelnen Verbraucher (Durchschnittswert, Stand 1984) %	Maßnahmen
Turbokupplungen an Kettenförderern und Brechern	25	Die Umstellung soll bis Mitte 1987 auf drehelastische Kupplungen, wassergefüllte Turbokupplungen und/oder riemengetriebene Brecher abgeschlossen sein. Der HFD-Anteil geht auf 0 zurück.
an Gurtförderern	4	Die Umstellung auf wassergefüllte Kupplungen soll bis Mitte 1987 abgeschlossen sein.
Sonstige (Eldro/LAD-Geräte, große Regelkupplungen an Bandanlagen, usw.)	1	Der Anteil am Verbrauch der HFD-Flüssigkeiten ist gering. Im Einzelfalle werden besondere Lösungen gesucht.
Gesamtverbrauch	100	

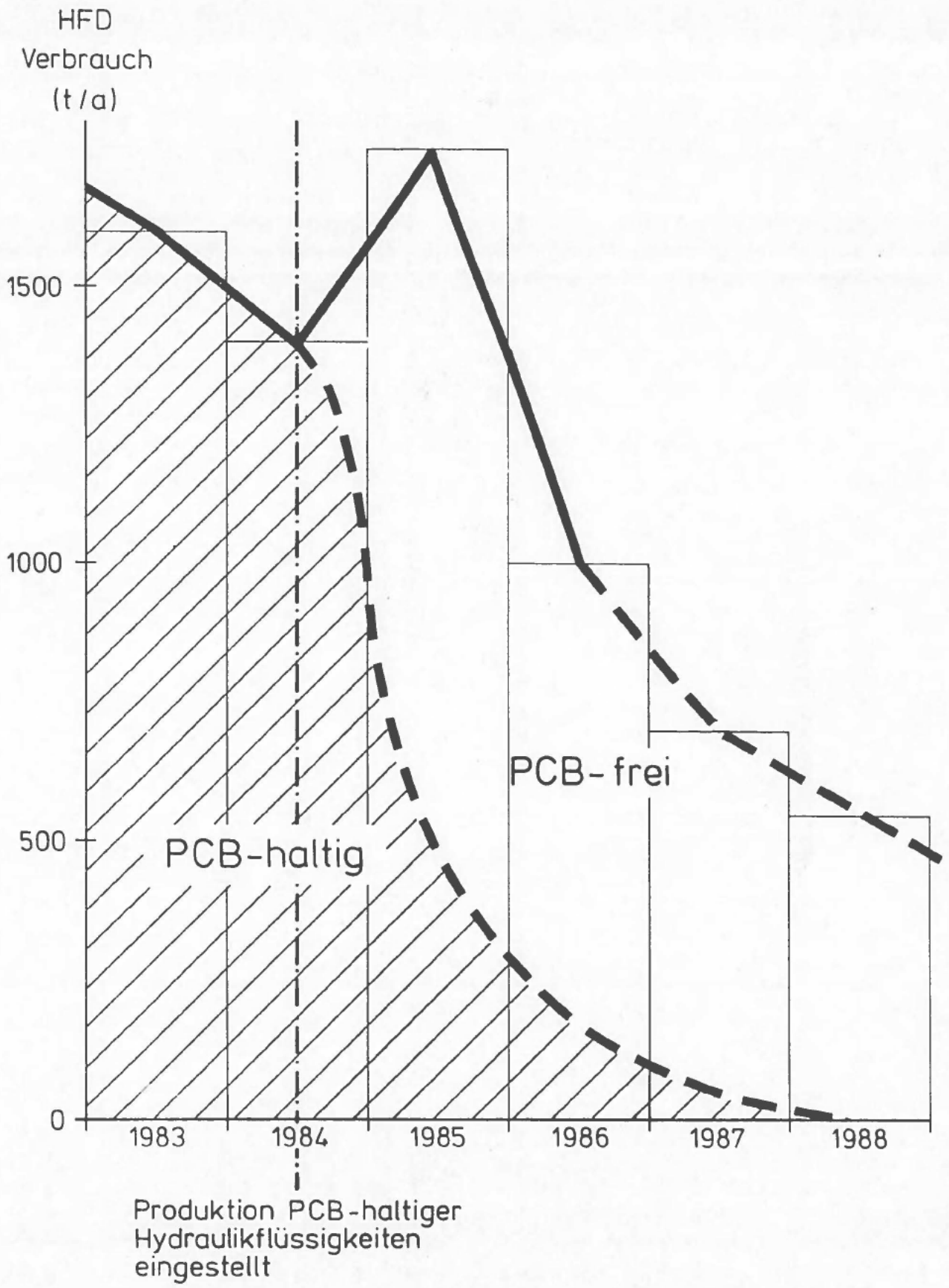

LOBA NW	Verbrauch bzw. voraussichtlicher Verbrauch von HFD-Flüssigkeiten im deutschen Steinkohlenbergbau	1986

WLG	PLATZ-NR	WARENNR	ME	WARENSCHLUESSELTEXT
BAGB	ZU-DAT			
RNC DC	0005000	3004295	Kg	HYDRAULIKFLUESSIGKEIT WASSERH.
036	010280			RAGN 762000 - HFC 46 (HS-C 36)
				SCHWERENTFLAMMBAR, KANISTER 20
				HYDROTHERM NF
RNC DC	0011000	4017773	Kg	HYDRAULIKFLUESSIGKEIT WASSERH.
136				RAGN 762000 - HFC 46 - SCHWERENT-
				FLAMMBAR, FASS 200 LVOL.
				HYDROTHERM
RNC DD	0003000	2708183	Kg	HYDRAULIKFLUESSIGKEIT WASSERFREI
130	160885			RAGN 762000 - HFD 46 - OLEX SF-D
				0207 T - KANISTER 10 LVOL.
RNC DD	0006000	1186809	Kg	HYDRAULIKFLUESSIGKEIT WASSERFREI
136	010784			RAGN 762000 - HFD 46 - BP-OLEX
				SF-D 0207 KANISTER 20 LVOL
RNC DD	0007000	2708310	Kg	HYDRAULIKFLUESSIGKEIT WASSERFREI
136	160885			RAGN 762000 - HFD 46 - OLEX SF-D
				0207 T - KANISTER 20 LVOL.
RNC DD	0009000	4777085	Kg	HYDRAULIKFLUESSIGKEIT WASSERFREI
136	010284			RAGN 762000 - HFD 46 - BP-OLEX
				SF-D 0207 FASS 200 LVOL.

Anlage 18

[redacted] EMPFAENGER = K4.54 HAHNE MATERIALWIRTSCHAFT

NACHWEIS/AUSZUG KA 30,31,32,37,38-EINZELPOSTEN PROGRAMM = RM0950 25.06.86 LISTE 3 /01 BLATT-NR. 1

ABRECHNUNGSZEITRAUM VON 01.01.85 BIS 31.12.85

KAVG LAGER WLG1.O.WA.-NR.BK MAT.BEZEICHNUNG KOART BAB ANL [redacted] RV VB DV ADAT BDAT BELEG ME MENGE WERT

XXXXX
5....
.4...
..3..
...2. SORTIERUNG WAREN-NR. NUMERISCH
....1 HOLZART 80-89 = DISPONENGE

			VON	BIS
			VON	BIS
8	WA.-NR.	WAREN-NR.	VON 1186809	BIS 1186809
5	WLG1.O.	WARENLEITGR./1.ORDNUNG	VON RNCDD	BIS RNCDD
C	ANL	ANLAGE	VON 41	BIS 41
			VON	BIS
			VON	BIS
8	WA.-NR.	WAREN-NR.	VON 2708183	BIS 2708183
5	WLG1.O.	WARENLEITGR./1.ORDNUNG	VON RNCDD	BIS RNCDD
C	ANL	ANLAGE	VON 41	BIS 41
			VON	BIS
			VON	BIS
8	WA.-NR.	WAREN-NR.	VON 2708310	BIS 2708310
5	WLG1.O.	WARENLEITGR./1.ORDNUNG	VON RNCDD	BIS RNCDD
C	ANL	ANLAGE	VON 41	BIS 41
			VON	BIS
			VON	BIS
8	WA.-NR.	WAREN-NR.	VON 3004295	BIS 3004295
5	WLG1.O.	WARENLEITGR./1.ORDNUNG	VON RNCDC	BIS RNCDC
C	ANL	ANLAGE	VON 41	BIS 41
			VON	BIS
			VON	BIS
8	WA.-NR.	WAREN-NR.	VON 4017773	BIS 4017773
5	WLG1.O.	WARENLEITGR./1.ORDNUNG	VON RNCDC	BIS RNCDC
C	ANL	ANLAGE	VON 41	BIS 41
			VON	BIS
			VON	BIS
8	WA.-NR.	WAREN-NR.	VON 4777085	BIS 4777085
5	WLG1.O.	WARENLEITGR./1.ORDNUNG	VON RNCDD	BIS RNCDD
C	ANL	ANLAGE	VON 41	BIS 41

[redacted] EMPFAENGER = K4.54 HAHNE MATERIALWIRTSCHAFT

NACHWEIS/AUSZUG KA 30,31,32,37,38-EINZELPOSTEN PROGRAMM = RM0950 25.06.86 LISTE 3 /01 BLATT-NR. 2

ABRECHNUNGSZEITRAUM VON 01.01.85 BIS 31.12.85

KAVG	LAGER	WLGI.O.WA.-NR.BK	MAT.BEZEICHNUNG	KOART	BAB	ANL [redacted]	RV	VB	DV	ADAT	BDAT	BELEG	ME	MENGE	WERT
3040	010000	RNCDD 1186809 0	HYDRAULIKFLUESSIGKEIT WASSERFREIRAGN 762000 - HFD 46 - OLE	405430	700	41 46482800	00	00	10	0885	2808	34857	KG	200.000	1434.00
														200.000	1434.00 *
														200.000	1434.00 *
														200.000	1434.00 *
3040	010000	RNCDD 2708310 0	HYDRAULIKFLUESSIGKEIT WASSERFREIRAGN 762000 - HFD 46 - OLE	405430	700	41 16352200	00	19	10	1085	1110	16249	KG	100.000	744.00
														100.000	744.00 *
														100.000	744.00 *
														100.000	744.00 *
3040	010000	RNCDC 3004295 0	HYDRAULIKFLUESSIGKEIT WASSERH. RAGN 762000 - HFC 46 (HS-C	405430	700	41 32062200	00	19	10	1085	1810	26804	KG	1000.000	2630.00
3040	010000	RNCDC 3004295 0	HYDRAULIKFLUESSIGKEIT WASSERH. RAGN 762000 - HFC 46 (HS-C	405430	700	41 32002000	00	19	10	1085	1810	26805	KG	2000.000	5260.00
3040	010000	RNCDC 3004295 0	HYDRAULIKFLUESSIGKEIT WASSERH. RAGN 762000 - HFC 46 (HS-C	405430	700	41 32002000	00	19	10	1085	1810	26806	KG	2000.000	5260.00
3040	010000	RNCDC 3004295 0	HYDRAULIKFLUESSIGKEIT WASSERH. RAGN 762000 - HFC 46 (HS-C	405430	700	41 16362200	00	19	10	1085	3110	43386	KG	400.000	1052.00
3040	010000	RNCDC 3004295 0	HYDRAULIKFLUESSIGKEIT WASSERH. RAGN 762000 - HFC 46 (HS-C	405430	700	41 16372200	00	19	10	1085	3110	43387	KG	400.000	1052.00
3040	010000	RNCDC 3004295 0	HYDRAULIKFLUESSIGKEIT WASSERH. RAGN 762000 - HFC 46 (HS-C	405430	700	41 32002000	00	19	10	1085	3110	43388	KG	800.000	2104.00
3040	010000	RNCDC 3004295 0	HYDRAULIKFLUESSIGKEIT WASSERH. RAGN 762000 - HFC 46 (HS-C	405430	700	41 16372200	00	19	10	1085	3110	43389	KG	400.000	1052.00
3040	010000	RNCDC 3004295 0	HYDRAULIKFLUESSIGKEIT WASSERH. RAGN 762000 - HFC 46 (HS-C	405430	700	41 32002000	00	19	10	1085	3110	43390	KG	2000.000	5260.00
3040	010000	RNCDC 3004295 0	HYDRAULIKFLUESSIGKEIT WASSERH. RAGN 762000 - HFC 46 (HS-C	405430	700	41 32062200	00	19	10	1085	3110	43391	KG	1000.000	2630.00
3040	010000	RNCDC 3004295 0	HYDRAULIKFLUESSIGKEIT WASSERH. RAGN 762000 - HFC 46 (HS-C	405430	700	41 16352200	00	19	10	1085	3110	43392	KG	400.000	1052.00
3040	410000	RNCDC 3004295 0	HYDRAULIKFLUESSIGKEIT WASSERH. RAGN 762000 - HFC 46 (HS-C	405430	700	41 32062200	00	19	10	1085	0710	27573	KG	1200.000	3156.00
3040	410000	RNCDC 3004295 0	HYDRAULIKFLUESSIGKEIT WASSERH. RAGN 762000 - HFC 46 (HS-C	405430	700	41 36414600	00	00	10	0885	2808	23405	KG	600.000	1578.00
3040	410000	RNCDC 3004295 0	HYDRAULIKFLUESSIGKEIT WASSERH. RAGN 762000 - HFC 46 (HS-C	405430	700	41 32002000	00	19	10	0885	3008	23666	KG	800.000	2104.00
3040	410000	RNCDC 3004295 0	HYDRAULIKFLUESSIGKEIT WASSERH. RAGN 762000 - HFC 46 (HS-C	405430	700	41 32082200	00	19	10	0885	3008	23667	KG	200.000	526.00
3040	410000	RNCDC 3004295 0	HYDRAULIKELUESSIGKEIT WASSERH. RAGN 762000 - HFC 46 (HS-C	405430	700	41 32062200	00	19	10	0885	3008	23668	KG	600.000	1578.00
3040	410000	RNCDC 3004295 0	HYDRAULIKFLUESSIGKEIT WASSERH. RAGN 762000 - HFC 46 (HS-C	405430	700	41 32062200	00	19	10	0885	3008	23669	KG	1000.000	2630.00
3040	410000	RNCDC 3004295 0	HYDRAULIKFLUESSIGKEIT WASSERH. RAGN 762000 - HFC 46 (HS-C	405430	700	41 01192800	00	19	10	0985	0309	24132	KG	200.000	526.00
3040	410000	RNCDC 3004295 0	HYDRAULIKFLUESSIGKEIT WASSERH. RAGN 762000 - HFC 46 (HS-C	405430	700	41 32002000	00	19	10	0985	0609	24415	KG	2000.000	5260.00
3040	410000	RNCDC 3004295 0	HYDRAULIKFLUESSIGKEIT WASSERH. RAGN 762000 - HFC 46 (HS-C	405430	700	41 32062200	00	19	10	0985	0609	24416	KG	1600.000	4208.00
3040	410000	RNCDC 3004295 0	HYDRAULIKFLUESSIGKEIT WASSERH. RAGN 762000 - HFC 46 (HS-C	405430	700	41 32002000	00	19	10	0985	0609	24518	KG	400.000	1052.00
3040	410000	RNCDC 3004295 0	HYDRAULIKFLUESSIGKEIT WASSERH. RAGN 762000 - HFC 46 (HS-C	405430	700	41 07132800	00	19	10	0985	0609	24519	KG	200.000	526.00
3040	410000	RNCDC 3004295 0	HYDRAULIKFLUESSIGKEIT WASSERH. RAGN 762000 - HFC 46 (HS-C	405430	700	41 47682800	00	19	10	0985	0609	24520	KG	200.000	526.00
3040	410000	RNCDC 3004295 0	HYDRAULIKFLUESSIGKEIT WASSERH. RAGN 762000 - HFC 46 (HS-C	405430	700	41 32062200	00	19	10	0985	1109	24837	KG	1000.000	2630.00
3040	410000	RNCDC 3004295 0	HYDRAULIKFLUESSIGKEIT WASSERH. RAGN 762000 - HFC 46 (HS-C	405430	700	41 32002000	00	19	10	0985	1109	24838	KG	2000.000	5260.00
3040	410000	RNCDC 3004295 0	HYDRAULIKFLUESSIGKEIT WASSERH. RAGN 762000 - HFC 46 (HS-C	405430	700	41 32002000	00	19	10	1085	0710	27574	KG	2000.000	5260.00
3040	410000	RNCDC 3004295 0	HYDRAULIKFLUESSIGKEIT WASSERH. RAGN 762000 - HFC 46 (HS-C	405430	700	41 32062200	00	19	10	1085	0710	27575	KG	1000.000	2630.00
3040	010000	RNCDC 3004295 0	HYDRAULIKFLUESSIGKEIT WASSERH. RAGN 762000 - HFC 46 (HS-C	405430	700	41 16302000	00	19	10	1185	0811	8177	KG	400.000	1052.00
			SONDERKONTIERUNG 31												
3040	010000	RNCDC 3004295 0	HYDRAULIKFLUESSIGKEIT WASSERH. RAGN 762000 - HFC 46 (HS-C	405430	700	41 36582200	00	19	10	1185	0811	8178	KG	400.000	1052.00
3040	010000	RNCDC 3004295 0	HYDRAULIKFLUESSIGKEIT WASSERH. RAGN 762000 - HFC 46 (HS-C	405430	700	41 32062200	00	19	10	1185	2511	26787	KG	1000.000	2630.00
3040	010000	RNCDC 3004295 0	HYDRAULIKFLUESSIGKEIT WASSERH. RAGN 762000 - HFC 46 (HS-C	405430	700	41 32002800	00	19	10	1185	2511	26788	KG	400.000	1052.00
3040	010000	RNCDC 3004295 0	HYDRAULIKFLUESSIGKEIT WASSERH. RAGN 762000 - HFC 46 (HS-C	405430	700	41 32002000	00	19	10	1185	2511	26789	KG	1200.000	3156.00
3040	010000	RNCDC 3004295 0	HYDRAULIKFLUESSIGKEIT WASSERH. RAGN 762000 - HFC 46 (HS-C	405430	700	41 32002000	00	19	10	1185	2511	26790	KG	2000.000	5260.00
3040	410000	RNCDC 3004295 0	HYDRAULIKFLUESSIGKEIT WASSERH. RAGN 762000 - HFC 46 (HS-C	405430	700	41 09102800	00	19	10	1185	2711	33592	KG	200.000	526.00
3040	010000	RNCDC 3004295 0	HYDRAULIKFLUESSIGKEIT WASSERH. RAGN 762000 - HFC 46 (HS-C	405430	700	41 32002000	00	19	10	1285	1012	10452	KG	800.000	2104.00
3040	010000	RNCDC 3004295 0	HYDRAULIKFLUESSIGKEIT WASSERH. RAGN 762000 - HFC 46 (HS-C	405430	700	41 32002000	00	19	10	1285	1012	10453	KG	1200.000	3156.00
3040	010000	RNCDC 3004295 0	HYDRAULIKFLUESSIGKEIT WASSERH. RAGN 762000 - HFC 46 (HS-C	405430	700	41 32002000	00	01	10	1285	1012	10454	KG	800.000	2104.00
3040	010000	RNCDC 3004295 0	HYDRAULIKFLUESSIGKEIT WASSERH. RAGN 762000 - HFC 46 (HS-C	405430	700	41 32062200	00	19	10	1285	1012	10455	KG	1000.000	2630.00
3040	410000	RNCDC 3004295 0	HYDRAULIKFLUESSIGKEIT WASSERH. RAGN 762000 - HFC 46 (HS-C	405430	700	41 05312700	00	19	10	0785	2407	19553	KG	200.000	526.00
3040	410000	RNCDC 3004295 0	HYDRAULIKFLUESSIGKEIT WASSERH. RAGN 762000 - HFC 46 (HS-C	405430	700	41 32012000	00	19	10	0785	2907	20180	KG	400.000	1052.00
			SONDERKONTIERUNG 08												
3040	410000	RNCDC 3004295 0	HYDRAULIKFLUESSIGKEIT WASSERH. RAGN 762000 - HFC 46 (HS-C	405430	700	41 32012000	00	19	10	0785	2907	20181	KG	400.000	1052.00
			SONDERKONTIERUNG 08												
3040	410000	RNCDC 3004295 0	HYDRAULIKFLUESSIGKEIT WASSERH. RAGN 762000 - HFC 46 (HS-C	405430	700	41 36414600	00	19	10	0785	3107	20661	KG	600.000	1578.00
3040	410000	RNCDC 3004295 0	HYDRAULIKFLUESSIGKEIT WASSERH. RAGN 762000 - HFC 46 (HS-C	405430	700	41 52382800	00	19	10	0785	3107	20662	KG	200.000	526.00
3040	410000	RNCDC 3004295 0	HYDRAULIKFLUESSIGKEIT HS-C 36 RAGN 762000-K 20 - HYDROT	405430	700	41 07132800	00	00	10	0185	3101	2473	KG	800.000	2104.00
3040	410000	RNCDC 3004295 0	HYDRAULIKFLUESSIGKEIT HS-C 36 RAGN 762000-K 20 - HYDROT	405430	700	41 16801800	00	19	10	0485	1504	9876	KG	120.000	315.60
			SONDERKONTIERUNG 36												

[redacted] EMPFAENGER = K4.54 HAHNE

MATERIALWIRTSCHAFT

NACHWEIS/AUSZUG KA 30,31,32,37,38-EINZELPOSTEN PROGRAMM = RM0950

25.06.86 LISTE 3 /01 BLATT-NR. 3

ABRECHNUNGSZEITRAUM VON 01.01.85 BIS 31.12.85

KAVG	LAGER	WLG1.O.WA.-NR.BK	MAT.BEZEICHNUNG	KOART	BAB	ANL [redacted]	RV	VB	DV	ADAT	BDAT	BELEG	ME	MENGE	WERT
3040	410000	RNCDC 3004295 0	HYDRAULIKFLUESSIGKEIT HS-C 36	RAGN	762000-K 20	- HYDROT 405430	700	41	16881000	00	19	10	0585	2205 13402	KG 400.000 1052.00
3040	410000	RNCDC 3004295 0	HYDRAULIKFLUESSIGKEIT HS-C 36	RAGN	762000-K 20	- HYDROT 405430	700	41	16801800	00	19	10	0585	2205 13403	KG 600.000 1578.00
3040	410000	RNCDC 3004295 0	HYDRAULIKFLUESSIGKEIT HS-C 36	RAGN	762000-K 20	- HYDROT 405430	700	41	16881000	00	00	10	0585	2205 13416	KG 400.000 1052.00
3040	410000	RNCDC 3004295 0	HYDRAULIKFLUESSIGKEIT HS-C 36	RAGN	762000-K 20	- HYDROT 405430	700	41	16881000	00	19	10	0585	3105 14435	KG 400.000 1052.00
3040	010000	RNCDC 3004295 0	HYDRAULIKFLUESSIGKEIT WASSERH.	RAGN	762000 - HFC 46 (HS-C	405430	700	41	32062200	00	19	10	1285	1012 10455	KG 1000.000 2630.00
3040	010000	RNCDC 3004295 0	HYDRAULIKFLUESSIGKEIT WASSERH.	RAGN	762000 - HFC 46 (HS-C	405430	700	41	16352200	00	19	10	1285	2312 27463	KG 400.000 1052.00
3040	010000	RNCDC 3004295 0	HYDRAULIKFLUESSIGKEIT WASSERH.	RAGN	762000 - HFC 46 (HS-C	405430	700	41	26302000	00	19	10	1285	2312 27464	KG 400.000 1052.00
			SONDERKONTIERUNG 31												
3040	010000	RNCDC 3004295 0	HYDRAULIKFLUESSIGKEIT WASSERH.	RAGN	762000 - HFC 46 (HS-C	405430	700	41	16801000	00	19	10	1285	2312 27465	KG 200.000 526.00
			SONDERKONTIERUNG 31												
3040	010000	RNCDC 3004295 0	HYDRAULIKFLUESSIGKEIT WASSERH.	RAGN	762000 - HFC 46 (HS-C	405430	700	41	32002000	00	19	10	1285	2312 27564	KG 800.000 2104.00
3040	410000	RNCDC 3004295 0	HYDRAULIKFLUESSIGKEIT WASSERH.	RAGN	762000 - HFC 46 (HS-C	405430	700	41	26302700	00	19	10	0885	0108 20702	KG 500.000 1315.00
3040	410000	RNCDC 3004295 0	HYDRAULIKFLUESSIGKEIT WASSERH.	RAGN	762000 - HFC 46 (HS-C	405430	700	41	16302700	00	19	10	0885	0208 20847	KG 500.000 1315.00
3040	410000	RNCDC 3004295 0	HYDRAULIKFLUESSIGKEIT WASSERH.	RAGN	762000 - HFC 46 (HS-C	405430	700	41	32012000	00	19	10	0885	1208 21650	KG 400.000 1052.00
			SONDERKONTIERUNG 08												
3040	410000	RNCDC 3004295 0	HYDRAULIKFLUESSIGKEIT WASSERH.	RAGN	762000 - HFC 46 (HS-C	405430	700	41	32042000	00	19	10	0885	2008 22424	KG 1600.000 4208.00
3040	410000	RNCDC 3004295 0	HYDRAULIKFLUESSIGKEIT WASSERH.	RAGN	762000 - HFC 46 (HS-C	405430	700	41	32002000	00	19	10	0885	2008 22425	KG 2000.000 5260.00
3040	410000	RNCDC 3004295 0	HYDRAULIKFLUESSIGKEIT WASSERH.	RAGN	762000 - HFC 46 (HS-C	405430	700	41	32002000	00	19	10	0885	2008 22427	KG 1600.000 4208.00
3040	410000	RNCDC 3004295 0	HYDRAULIKFLUESSIGKEIT WASSERH.	RAGN	762000 - HFC 46 (HS-C	405430	700	41	32002000	00	19	10	0885	2808 23389	KG 2000.000 5260.00
3040	410000	RNCDC 3004295 0	HYDRAULIKFLUESSIGKEIT WASSERH.	RAGN	762000 - HFC 46 (HS-C	405430	700	41	01242800	00	19	10	0885	2808 23390	KG 200.000 526.00
3040	410000	RNCDC 3004295 0	HYDRAULIKFLUESSIGKEIT WASSERH.	RAGN	762000 - HFC 46 (HS-C	405430	700	41	32062200	00	19	10	0985	1109 24839	KG 1200.000 3156.00
3040	410000	RNCDC 3004295 0	HYDRAULIKFLUESSIGKEIT WASSERH.	RAGN	762000 - HFC 46 (HS-C	405430	700	41	32002000	00	19	10	0985	1109 24840	KG 1200.000 3156.00
3040	410000	RNCDC 3004295 0	HYDRAULIKFLUESSIGKEIT WASSERH.	RAGN	762000 - HFC 46 (HS-C	405430	700	41	52302800	00	19	10	0985	2009 25900	KG 200.000 526.00
3040	410000	RNCDC 3004295 0	HYDRAULIKFLUESSIGKEIT WASSERH.	RAGN	762000 - HFC 46 (HS-C	405430	700	41	09102800	00	19	10	0985	2009 25901	KG 200.000 526.00
3040	410000	RNCDC 3004295 0	HYDRAULIKFLUESSIGKEIT WASSERH.	RAGN	762000 - HFC 46 (HS-C	405430	700	41	32002000	00	19	10	0985	2609 26522	KG 2000.000 5260.00
3040	410000	RNCDC 3004295 0	HYDRAULIKFLUESSIGKEIT WASSERH.	RAGN	762000 - HFC 46 (HS-C	405430	700	41	32062200	00	19	10	0985	2609 26621	KG 1000.000 2630.00
3040	410000	RNCDC 3004295 0	HYDRAULIKFLUESSIGKEIT WASSERH.	RAGN	762000 - HFC 46 (HS-C	405430	700	41	32002000	00	19	10	0985	2609 26622	KG 1200.000 3156.00
3040	410000	RNCDC 3004295 0	HYDRAULIKFLUESSIGKEIT HS-C 36	RAGN	762000-K 20	- HYDROT 405430	700	41	32012000	00	19	10	0685	2806 17161	KG 400.000 1052.00
3040	410000	RNCDC 3004295 0	HYDRAULIKFLUESSIGKEIT HS-C 36	RAGN	762000-K 20	- HYDROT 405430	700	41	16372200	00	19	10	0685	2806 17162	KG 400.000 1052.00
3040	410000	RNCDC 3004295 0	HYDRAULIKFLUESSIGKEIT HS-C 36	RAGN	762000-K 20	- HYDROT 405430	700	41	16352200	00	19	10	0685	2806 17163	KG 400.000 1052.00
3040	410000	RNCDC 3004295 0	HYDRAULIKFLUESSIGKEIT WASSERH.	RAGN	762000 - HFC 46 (HS-C	405430	700	41	36414600	00	19	10	0785	0307 17777	KG 600.000 1578.00
3040	410000	RNCDC 3004295 0	HYDRAULIKFLUESSIGKEIT WASSERH.	RAGN	762000 - HFC 46 (HS-C	405430	700	41	05312700	00	19	10	0785	0307 17778	KG 200.000 526.00
3040	410000	RNCDC 3004295 0	HYDRAULIKFLUESSIGKEIT WASSERH.	RAGN	762000 - HFC 46 (HS-C	405430	700	41	36414600	00	19	10	0785	2407 19552	KG 600.000 1578.00
															60520.000 159167.60 *
															60520.000 159167.60 *
															60520.000 159167.60 *
3040	010000	RNCDC 4017773 0	HYDRAULIKFLUESSIGKEIT RAGN		762000 - HS-C 36 - FASS 20	405430	700	41	32062200	00	19	10	0585	1005 9412	KG 660.000 1643.40
3040	010000	RNCDC 4017773 0	HYDRAULIKFLUESSIGKEIT RAGN		762000 - HS-C 36 - FASS 20	405430	700	41	32062200	00	19	10	0585	1005 9591	KG 660.000 1643.40
3040	010000	RNCDC 4017773 0	HYDRAULIKFLUESSIGKEIT RAGN		762000 - HS-C 36 - FASS 20	405430	700	41	32002000	00	19	10	0585	1005 9592	KG 660.000 1643.40
3040	010000	RNCDC 4017773 0	HYDRAULIKFLUESSIGKEIT RAGN		762000 - HS-C 36 - FASS 20	405430	700	41	05152400	00	19	10	0585	1405 13562	KG 220.000 547.80
3040	010000	RNCDC 4017773 0	HYDRAULIKFLUESSIGKEIT RAGN		762000 - HS-C 36 - FASS 20	405430	700	41	47212800	00	19	10	0585	1405 13563	KG 880.000 2191.20
3040	010000	RNCDC 4017773 0	HYDRAULIKFLUESSIGKEIT RAGN		762000 - HS-C 36 - FASS 20	405430	700	41	18002000	00	19	10	0585	1405 13564	KG 440.000 1095.60
			SONDERKONTIERUNG 31												
3040	010000	RNCDC 4017773 0	HYDRAULIKFLUESSIGKEIT RAGN		762000 - HS-C 36 - FASS 20	405430	700	41	32062200	00	19	10	0585	1405 13565	KG 660.000 1643.40
3040	010000	RNCDC 4017773 0	HYDRAULIKFLUESSIGKEIT RAGN		762000 - HS-C 36 - FASS 20	405430	700	41	16312700	00	00	10	0585	1405 13566	KG 440.000 1095.60
3040	010000	RNCDC 4017773 0	HYDRAULIKFLUESSIGKEIT RAGN		762000 - HS-C 36 - FASS 20	405430	700	41	52381200	00	19	10	0585	1405 13567	KG 220.000 547.80
3040	010000	RNCDC 4017773 0	HYDRAULIKFLUESSIGKEIT RAGN		762000 - HS-C 36 - FASS 20	405430	700	41	47682200	00	19	10	0585	1405 13568	KG 880.000 2191.20
			SONDERKONTIERUNG 24												
3040	010000	RNCDC 4017773 0	HYDRAULIKFLUESSIGKEIT RAGN		762000 - HS-C 36 - FASS 20	405430	700	41	16312000	00	19	10	0585	1405 13569	KG 220.000 547.80
3040	010000	RNCDC 4017773 0	HYDRAULIKFLUESSIGKEIT RAGN		762000 - HS-C 36 - FASS 20	405430	700	41	32062200	00	19	10	0585	1705 16738	KG 1320.000 3286.80
3040	010000	RNCDC 4017773 0	HYDRAULIKFLUESSIGKEIT RAGN		762000 - HS-C 36 - FASS 20	405430	700	41	07132800	00	19	10	0585	1705 16739	KG 220.000 547.80
			SONDERKONTIERUNG 36												
3045	010000	RNCDC 4017773 0	HYDRAULIKFLUESSIGKEIT RAGN		762000 - HS-C 36 - FASS 20	405430	700	41	51082200	00	19	10	0585	3004 31996	KG 1320.000 3286.80
3040	010000	RNCDC 4017773 0	HYDRAULIKFLUESSIGKEIT RAGN		762000 - HS-C 36 - FASS 20	405430	700	41	36511000	00	19	10	0585	0705 5244	KG 220.000 547.80
			SONDERKONTIERUNG 32												

[redacted] EMPFAENGER = K4.54 HAHNE MATERIALWIRTSCHAFT

NACHWEIS/AUSZUG KA 30,31,32,37,38-EINZELPOSTEN PROGRAMM = RM0950 25.06.86 LISTE 3 /01 BLATT-NR. 4

ABRECHNUNGSZEITRAUM VON 01.01.85 BIS 31.12.85

KAVG	LAGER	WLGI.O.WA.-NR.BK	MAT.BEZEICHNUNG	KOART	BAB	ANL [redacted]	RV	VB	DV	ADAT	BOAT	BELEG	ME	MENGE	WERT
3040	010000	RNCDC 4017773 0	HYDRAULIKFLUESSIGKEIT RAGN	762000 - HS-C 36 - FASS 20	405430	700 41 32002000	00	19	10	0585	0705	5245	KG	660.000	1643.40
3040	010000	RNCDC 4017773 0	HYDRAULIKFLUESSIGKEIT RAGN	762000 - HS-C 36 - FASS 20	405430	700 41 32062200	00	19	10	0585	0705	5246	KG	660.000	1643.40
3040	010000	RNCDC 4017773 0	HYDRAULIKFLUESSIGKEIT RAGN	762000 - HS-C 36 - FASS 20	405430	700 41 16302700	00	19	10	0585	0705	5247	KG	440.000	1095.60
3040	010000	RNCDC 4017773 0	HYDRAULIKFLUESSIGKEIT RAGN	762000 - HS-C 36 - FASS 20	405430	700 41 36501000	00	19	10	0585	0705	5248	KG	220.000	547.80
			SONDERKONTIERUNG 32												
3040	010000	RNCDC 4017773 0	HYDRAULIKFLUESSIGKEIT RAGN	762000 - HS-C 36 - FASS 20	405430	700 41 16312700	00	19	10	0585	0705	5249	KG	440.000	1095.60
3040	010000	RNCDC 4017773 0	HYDRAULIKFLUESSIGKEIT RAGN	762000 - HS-C 36 - FASS 20	405430	700 41 36582200	00	19	10	0585	0705	5250	KG	880.000	2191.20
			SONDERKONTIERUNG 01												
3040	010000	RNCDC 4017773 0	HYDRAULIKFLUESSIGKEIT RAGN	762000 - HS-C 36 - FASS 20	405430	700 41 32042000	00	19	10	0585	0705	5251	KG	660.000	1643.40
3040	010000	RNCDC 4017773 0	HYDRAULIKFLUESSIGKEIT RAGN	762000 - HS-C 36 - FASS 20	405430	700 41 47612800	00	19	10	0585	0705	5252	KG	1100.000	2739.00
3040	010000	RNCDC 4017773 0	HYDRAULIKFLUESSIGKEIT RAGN	762000 - HS-C 36 - FASS 20	405430	700 41 16312000	00	19	10	0585	0705	5253	KG	440.000	1095.60
			SONDERKONTIERUNG 31												
3040	010000	RNCDC 4017773 0	HYDRAULIKFLUESSIGKEIT RAGN	762000 - HS-C 36 - FASS 20	405430	700 41 47282200	00	19	10	0585	0705	5254	KG	660.000	1643.40
3040	010000	RNCDC 4017773 0	HYDRAULIKFLUESSIGKEIT RAGN	762000 - HS-C 36 - FASS 20	405430	700 41 18002800	00	00	10	0585	0705	5273	KG	440.000	1095.60
3040	010000	RNCDC 4017773 0	HYDRAULIKFLUESSIGKEIT RAGN	762000 - HS-C 36 - FASS 20	405430	700 41 16312000	00	19	10	0585	1005	9405	KG	440.000	1095.60
			SONDERKONTIERUNG 31												
3040	010000	RNCDC 4017773 0	HYDRAULIKFLUESSIGKEIT RAGN	762000 - HS-C 36 - FASS 20	405430	700 41 01262800	00	19	10	0585	1005	9406	KG	220.000	547.80
3040	010000	RNCDC 4017773 0	HYDRAULIKFLUESSIGKEIT RAGN	762000 - HS-C 36 - FASS 20	405430	700 41 07132800	00	19	10	0585	2205	21965	KG	440.000	1095.60
3040	010000	RNCDC 4017773 0	HYDRAULIKFLUESSIGKEIT RAGN	762000 - HS-C 36 - FASS 20	405430	700 41 32002000	00	19	10	0585	2205	21966	KG	660.000	1643.40
3040	010000	RNCDC 4017773 0	HYDRAULIKFLUESSIGKEIT RAGN	762000 - HS-C 36 - FASS 20	405430	700 41 02012800	00	19	10	0585	2205	21967	KG	440.000	1095.60
3040	010000	RNCDC 4017773 0	HYDRAULIKFLUESSIGKEIT RAGN	762000 - HS-C 36 - FASS 20	405430	700 41 47612000	00	19	10	0585	2205	21968	KG	1100.000	2739.00
3040	010000	RNCDC 4017773 0	HYDRAULIKFLUESSIGKEIT RAGN	762000 - HS-C 36 - FASS 20	405430	700 41 36582200	00	19	10	0585	2205	22196	KG	880.000	2191.20
			SONDERKONTIERUNG 01												
3040	010000	RNCDC 4017773 0	HYDRAULIKFLUESSIGKEIT RAGN	762000 - HS-C 36 - FASS 20	405430	700 41 32002000	00	19	10	0585	2305	24122	KG	660.000	1643.40
3040	010000	RNCDC 4017773 0	HYDRAULIKFLUESSIGKEIT RAGN	762000 - HS-C 36 - FASS 20	405430	700 41 36582200	00	19	10	0585	2305	24123	KG	1320.000	3286.80
			SONDERKONTIERUNG 01												
3040	010000	RNCDC 4017773 0	HYDRAULIKFLUESSIGKEIT RAGN	762000 - HS-C 36 - FASS 20	405430	700 41 32062800	00	19	10	0585	2305	24124	KG	880.000	2191.20
3040	010000	RNCDC 4017773 0	HYDRAULIKFLUESSIGKEIT RAGN	762000 - HS-C 36 - FASS 20	405430	700 41 71601800	00	19	10	0585	2305	24125	KG	440.000	1095.60
3040	010000	RNCDC 4017773 0	HYDRAULIKFLUESSIGKEIT RAGN	762000 - HS-C 36 - FASS 20	405430	700 41 32062200	00	19	10	0585	2305	24126	KG	660.000	1643.40
3040	010000	RNCDC 4017773 0	HYDRAULIKFLUESSIGKEIT RAGN	762000 - HS-C 36 - FASS 20	405430	700 41 32062200	00	19	10	0585	2805	27548	KG	1320.000	3286.80
3040	010000	RNCDC 4017773 0	HYDRAULIKFLUESSIGKEIT RAGN	762000 - HS-C 36 - FASS 20	405430	700 41 47212000	00	19	10	0585	2805	27549	KG	1320.000	3286.80
3040	010000	RNCDC 4017773 0	HYDRAULIKFLUESSIGKEIT RAGN	762000 - HS-C 36 - FASS 20	405430	700 41 16801700	00	19	10	0585	2805	27550	KG	220.000	547.80
			SONDERKONTIERUNG 33												
3040	010000	RNCDC 4017773 0	HYDRAULIKFLUESSIGKEIT RAGN	762000 - HS-C 36 - FASS 20	405430	700 41 46481100	00	19	10	0585	2805	27551	KG	220.000	547.80
			SONDERKONTIERUNG 44												
3040	010000	RNCDC 4017773 0	HYDRAULIKFLUESSIGKEIT RAGN	762000 - HS-C 36 - FASS 20	405430	700 41 32002000	00	19	10	0585	2805	27552	KG	440.000	1095.60
3040	010000	RNCDC 4017773 0	HYDRAULIKFLUESSIGKEIT RAGN	762000 - HS-C 36 - FASS 20	405430	700 41 47212500	00	19	10	0585	2805	27553	KG	880.000	2191.20
3040	010000	RNCDC 4017773 0	HYDRAULIKFLUESSIGKEIT RAGN	762000 - HS-C 36 - FASS 20	405430	700 41 01142800	00	19	10	0585	3005	31367	KG	220.000	547.80
			SONDERKONTIERUNG 36												
3040	010000	RNCDC 4017773 0	HYDRAULIKFLUESSIGKEIT RAGN	762000 - HS-C 36 - FASS 20	405430	700 41 32062200	00	19	10	0585	3005	31368	KG	1320.000	3286.80
3040	010000	RNCDC 4017773 0	HYDRAULIKFLUESSIGKEIT RAGN	762000 - HS-C 36 - FASS 20	405430	700 41 47602000	00	19	10	0585	3005	31369	KG	440.000	1095.60
3040	010000	RNCDC 4017773 0	HYDRAULIKFLUESSIGKEIT RAGN	762000 - HS-C 36 - FASS 20	405430	700 41 16801700	00	19	10	0585	3005	31370	KG	220.000	547.80
			SONDERKONTIERUNG 33												
3040	010000	RNCDC 4017773 0	HYDRAULIKFLUESSIGKEIT RAGN	762000 - HS-C 36 - FASS 20	405430	700 41 47202000	00	19	10	0585	3005	31371	KG	440.000	1095.60
3040	010000	RNCDC 4017773 0	HYDRAULIKFLUESSIGKEIT RAGN	762000 - HS-C 36 - FASS 20	405430	700 41 47682200	00	19	10	0585	3005	31372	KG	1100.000	2739.00
3040	010000	RNCDC 4017773 0	HYDRAULIKFLUESSIGKEIT RAGN	762000 - HS-C 36 - FASS 20	405430	700 41 36501000	00	19	10	0585	3005	31373	KG	440.000	1095.60
			SONDERKONTIERUNG 32												
3040	010000	RNCDC 4017773 0	HYDRAULIKFLUESSIGKEIT RAGN	762000 - HS-C 36 - FASS 20	405430	700 41 32082800	00	00	10	0485	0204	2696	KG	1100.000	2739.00
3040	010000	RNCDC 4017773 0	HYDRAULIKFLUESSIGKEIT RAGN	762000 - HS-C 36 - FASS 20	405430	700 41 32082800	00	00	10	0485	0204	2697	KG	1100.000	2739.00
3040	010000	RNCDC 4017773 0	HYDRAULIKFLUESSIGKEIT RAGN	762000 - HS-C 36 - FASS 20	405430	700 41 32002000	00	01	10	0485	0204	2842	KG	660.000	1643.40
3040	010000	RNCDC 4017773 0	HYDRAULIKFLUESSIGKEIT WASSERH.	RAGN 762000 - HFC 46 (HS-C	405430	700 41 47612000	00	19	10	0885	1208	12246	KG	1100.000	2739.00
3040	010000	RNCDC 4017773 0	HYDRAULIKFLUESSIGKEIT WASSERH.	RAGN 762000 - HFC 46 (HS-C	405430	700 41 16362200	00	19	10	0885	1208	12247	KG	440.000	1095.60
3040	010000	RNCDC 4017773 0	HYDRAULIKFLUESSIGKEIT WASSERH.	RAGN 762000 - HFC 46 (HS-C	405430	700 41 36501000	00	19	10	0885	1208	12248	KG	220.000	547.80
3040	010000	RNCDC 4017773 0	HYDRAULIKFLUESSIGKEIT WASSERH.	RAGN 762000 - HFC 46 (HS-C	405430	700 41 32042000	00	10	10	0885	1208	12249	KG	660.000	1643.40
3040	010000	RNCDC 4017773 0	HYDRAULIKFLUESSIGKEIT WASSERH.	RAGN 762000 - HFC 46 (HS-C	405430	700 41 32002000	00	10	10	0885	1208	12250	KG	660.000	1643.40

[redacted]

EMPFAENGER = K4.54 HAHNE

MATERIALWIRTSCHAFT

NACHWEIS/AUSZUG KA 30,31,32,37,38-EINZELPOSTEN PROGRAMM = RM0950

25.06.86 LISTE 3 /01 BLATT-NR. 5

ABRECHNUNGSZEITRAUM VON 01.01.85 BIS 31.12.85

KAVG	LAGER	WLG1.O.WA.-NR.BK	MAT.BEZEICHNUNG	KOART	BAB	ANL[redacted]	RV	VB	DV	ADAT	BDAT	BELEG	ME	MENGE	WERT
3040	010000	RNCDC 4017773 0	HYDRAULIKFLUESSIGKEIT WASSERH.	RAGN	762000 - HFC 46 (HS-C	405430	700	41	02012800	00	19	10 0885	1208 12251	KG 440.000	1095.60
3040	010000	RNCDC 4017773 0	HYDRAULIKFLUESSIGKEIT WASSERH.	RAGN	762000 - HFC 46 (HS-C	405430	700	41	52312000	00	19	10 0885	1308 13706	KG 2200.000	5478.00
3040	010000	RNCDC 4017773 0	HYDRAULIKFLUESSIGKEIT WASSERH.	RAGN	762000 - HFC 46 (HS-C	405430	700	41	32002000	00	19	10 0885	1308 13707	KG 660.000	1643.40
3040	010000	RNCDC 4017773 0	HYDRAULIKFLUESSIGKEIT WASSERH.	RAGN	762000 - HFC 46 (HS-C	405430	700	41	32042000	00	19	10 0885	1308 13708	KG 660.000	1643.40
3040	010000	RNCDC 4017773 0	HYDRAULIKFLUESSIGKEIT WASSERH.	RAGN	762000 - HFC 46 (HS-C	405430	700	41	16302000	00	19	10 0885	1308 13709	KG 440.000	1095.60
			SONDERKONTIERUNG 31												
3040	010000	RNCDC 4017773 0	HYDRAULIKFLUESSIGKEIT WASSERH.	RAGN	762000 - HFC 46 (HS-C	405430	700	41	26302800	00	19	10 0885	1308 13710	KG 440.000	1095.60
3040	010000	RNCDC 4017773 0	HYDRAULIKFLUESSIGKEIT WASSERH.	RAGN	762000 - HFC 46 (HS-C	405430	700	41	47612900	00	19	10 0885	1508 17608	KG 1100.000	2739.00
			SONDERKONTIERUNG 46												
3040	010000	RNCDC 4017773 0	HYDRAULIKFLUESSIGKEIT WASSERH.	RAGN	762000 - HFC 46 (HS-C	405430	700	41	32042000	00	19	10 0885	1608 18574	KG 660.000	1643.40
3040	010000	RNCDC 4017773 0	HYDRAULIKFLUESSIGKEIT RAGN		762000 - HS-C 36 - FASS 20	405430	700	41	32062200	00	19	10 0485	0204 2843	KG 660.000	1643.40
3040	010000	RNCDC 4017773 0	HYDRAULIKFLUESSIGKEIT RAGN		762000 - HS-C 36 - FASS 20	405430	700	41	32062200	00	19	10 0485	0204 2844	KG 660.000	1643.40
3040	010000	RNCDC 4017773 0	HYDRAULIKFLUESSIGKEIT RAGN		762000 - HS-C 36 - FASS 20	405430	700	41	47682200	00	19	10 0485	0204 2845	KG 1100.000	2739.00
3040	010000	RNCDC 4017773 0	HYDRAULIKFLUESSIGKEIT RAGN		762000 - HS-C 36 - FASS 20	405430	700	41	32042000	00	19	10 0485	0204 2846	KG 660.000	1643.40
3040	010000	RNCDC 4017773 0	HYDRAULIKFLUESSIGKEIT RAGN		762000 - HS-C 36 - FASS 20	405430	700	41	36511000	00	19	10 0485	0204 2847	KG 220.000	547.80
3040	010000	RNCDC 4017773 0	HYDRAULIKFLUESSIGKEIT RAGN		762000 - HS-C 36 - FASS 20	405430	700	41	05152400	00	19	10 0485	0204 2848	KG 220.000	547.80
3040	010000	RNCDC 4017773 0	HYDRAULIKFLUESSIGKEIT RAGN		762000 - HS-C 36 - FASS 20	405430	700	41	51042000	00	19	10 0485	0304 4423	KG 1100.000	2739.00
3040	010000	RNCDC 4017773 0	HYDRAULIKFLUESSIGKEIT RAGN		762000 - HS-C 36 - FASS 20	405430	700	41	36501000	00	19	10 0485	0404 6398	KG 440.000	1095.60
			SONDERKONTIERUNG 32												
3040	010000	RNCDC 4017773 0	HYDRAULIKFLUESSIGKEIT RAGN		762000 - HS-C 36 - FASS 20	405430	700	41	05152400	00	19	10 0485	0404 6399	KG 220.000	547.80
3040	010000	RNCDC 4017773 0	HYDRAULIKFLUESSIGKEIT RAGN		762000 - HS-C 36 - FASS 20	405430	700	41	32062200	00	19	10 0485	0404 6400	KG 660.000	1643.40
3040	010000	RNCDC 4017773 0	HYDRAULIKFLUESSIGKEIT RAGN		762000 - HS-C 36 - FASS 20	405430	700	41	26302000	00	19	10 0485	0904 8053	KG 440.000	1095.60
			SONDERKONTIERUNG 31												
3040	010000	RNCDC 4017773 0	HYDRAULIKFLUESSIGKEIT RAGN		762000 - HS-C 36 - FASS 20	405430	700	41	36582200	00	19	10 0485	0904 8054	KG 880.000	2191.20
			SONDERKONTIERUNG 01												
3040	010000	RNCDC 4017773 0	HYDRAULIKFLUESSIGKEIT RAGN		762000 - HS-C 36 - FASS 20	405430	700	41	32002000	00	19	10 0485	0904 8055	KG 660.000	1643.40
3040	010000	RNCDC 4017773 0	HYDRAULIKFLUESSIGKEIT RAGN		762000 - HS-C 36 - FASS 20	405430	700	41	36501000	00	19	10 0285	2802 42326	KG 440.000	1095.60
3040	010000	RNCDC 4017773 0	HYDRAULIKFLUESSIGKEIT RAGN		762000 - HS-C 36 - FASS 20	405430	700	41	05152400	00	19	10 0285	2802 42327	KG 220.000	547.80
3040	010000	RNCDC 4017773 0	HYDRAULIKFLUESSIGKEIT RAGN		762000 - HS-C 36 - FASS 20	405430	700	41	32042000	00	19	10 0285	2802 42328	KG 660.000	1643.40
3040	010000	RNCDC 4017773 0	HYDRAULIKFLUESSIGKEIT RAGN		762000 - HS-C 36 - FASS 20	405430	700	41	32002000	00	19	10 0285	2802 42329	KG 660.000	1643.40
3040	010000	RNCDC 4017773 0	HYDRAULIKFLUESSIGKEIT RAGN		762000 - HS-C 36 - FASS 20	405430	700	41	16312000	00	19	10 0285	2802 42330	KG 440.000	1095.60
			SONDERKONTIERUNG 09												
3040	010000	RNCDC 4017773 0	HYDRAULIKFLUESSIGKEIT RAGN		762000 - HS-C 36 - FASS 20	405430	700	41	18012000	00	19	10 0285	2802 42331	KG 440.000	1095.60
3040	010000	RNCDC 4017773 0	HYDRAULIKFLUESSIGKEIT RAGN		762000 - HS-C 36 - FASS 20	405430	700	41	45381200	00	19	10 0285	2802 42332	KG 220.000	547.80
			SONDERKONTIERUNG 22												
3040	010000	RNCDC 4017773 0	HYDRAULIKFLUESSIGKEIT RAGN		762000 - HS-C 36 - FASS 20	405430	700	41	45381200	00	19	10 0285	2802 42333	KG 220.000	547.80
			SONDERKONTIERUNG 22												
3040	010000	RNCDC 4017773 0	HYDRAULIKFLUESSIGKEIT RAGN		762000 - HS-C 36 - FASS 20	405430	700	41	05301000	00	19	10 0285	2802 42334	KG 440.000	1095.60
3040	010000	RNCDC 4017773 0	HYDRAULIKFLUESSIGKEIT RAGN		762000 - HS-C 36 - FASS 20	405430	700	41	47212800	00	00	10 0285	2802 42336	KG 660.000	1643.40
3040	010000	RNCDC 4017773 0	HYDRAULIKFLUESSIGKEIT RAGN		762000 - HS-C 36 - FASS 20	405430	700	41	16302000	00	19	10 0385	1203 12319	KG 440.000	1095.60
			SONDERKONTIERUNG 31												
3040	010000	RNCDC 4017773 0	HYDRAULIKFLUESSIGKEIT RAGN		762000 - HS-C 36 - FASS 20	405430	700	41	32062200	00	19	10 0385	1203 12320	KG 660.000	1643.40
3040	010000	RNCDC 4017773 0	HYDRAULIKFLUESSIGKEIT RAGN		762000 - HS-C 36 - FASS 20	405430	700	41	26312000	00	19	10 0385	1203 12321	KG 220.000	547.80
3040	010000	RNCDC 4017773 0	HYDRAULIKFLUESSIGKEIT RAGN		762000 - HS-C 36 - FASS 20	405430	700	41	47212000	00	19	10 0285	2502 35177	KG 440.000	1095.60
3040	010000	RNCDC 4017773 0	HYDRAULIKFLUESSIGKEIT RAGN		762000 - HS-C 36 - FASS 20	405430	700	41	45801800	00	19	10 0285	2502 35178	KG 440.000	1095.60
3040	010000	RNCDC 4017773 0	HYDRAULIKFLUESSIGKEIT RAGN		762000 - HS-C 36 - FASS 20	405430	700	41	47202000	00	19	10 0285	2502 35205	KG 440.000	1095.60
3040	010000	RNCDC 4017773 0	HYDRAULIKFLUESSIGKEIT RAGN		762000 - HS-C 36 - FASS 20	405430	700	41	45331000	00	19	10 0285	2502 35206	KG 440.000	1095.60
3040	010000	RNCDC 4017773 0	HYDRAULIKFLUESSIGKEIT RAGN		762000 - HS-C 36 - FASS 20	405430	700	41	32002800	00	19	10 0285	2502 35207	KG 880.000	2191.20
3040	010000	RNCDC 4017773 0	HYDRAULIKFLUESSIGKEIT RAGN		762000 - HS-C 36 - FASS 20	405430	700	41	47202000	00	19	10 0285	2502 35395	KG 440.000	1095.60
3040	010000	RNCDC 4017773 0	HYDRAULIKFLUESSIGKEIT RAGN		762000 - HS-C 36 - FASS 20	405430	700	41	32012000	00	19	10 0285	2502 35396	KG 440.000	1095.60
3040	010000	RNCDC 4017773 0	HYDRAULIKFLUESSIGKEIT RAGN		762000 - HS-C 36 - FASS 20	405430	700	41	32062200	00	19	10 0285	2502 35397	KG 660.000	1643.40
3040	010000	RNCDC 4017773 0	HYDRAULIKFLUESSIGKEIT RAGN		762000 - HS-C 36 - FASS 20	405430	700	41	51042000	00	19	10 0285	2502 35398	KG 880.000	2191.20
3040	010000	RNCDC 4017773 0	HYDRAULIKFLUESSIGKEIT RAGN		762000 - HS-C 36 - FASS 20	405430	700	41	32002000	00	19	10 0285	2502 35399	KG 660.000	1643.40
3040	010000	RNCDC 4017773 0	HYDRAULIKFLUESSIGKEIT RAGN		762000 - HS-C 36 - FASS 20	405430	700	41	45311000	00	19	10 0285	2502 35400	KG 440.000	1095.60
3040	010000	RNCDC 4017773 0	HYDRAULIKFLUESSIGKEIT RAGN		762000 - HS-C 36 - FASS 20	405430	700	41	26302000	00	19	10 0285	2602 38471	KG 220.000	547.80
			SONDERKONTIERUNG 31												

[redacted] EMPFAENGER = K4.54 HAHNE MATERIALWIRTSCHAFT

NACHWEIS/AUSZUG KA 30,31,32,37,38-EINZELPOSTEN PROGRAMM = RM0950 25.06.86 LISTE 3 /01 BLATT-NR. 6

ABRECHNUNGSZEITRAUM VON 01.01.85 BIS 31.12.85

KAVG	LAGER	WLG1.O.WA.-NR.BK	MAT.BEZEICHNUNG	KOART	BAB	ANL [redacted]	RV	VB	DV	ADAT	BDAT	BELEG	ME	MENGE	WERT
3040	010000	RNCDC 4017773 0	HYDRAULIKFLUESSIGKEIT RAGN	762000 - HS-C 36 - FASS 20	405430	700 41 32002000	00	19	10	0285	2602	38472	KG	660.000	1643.40
3040	010000	RNCDC 4017773 0	HYDRAULIKFLUESSIGKEIT RAGN	762000 - HS-C 36 - FASS 20	405430	700 41 47612000	00	19	10	0285	1202	17802	KG	880.000	2191.20
3040	010000	RNCDC 4017773 0	HYDRAULIKFLUESSIGKEIT RAGN	762000 - HS-C 36 - FASS 20	405430	700 41 32002000	00	19	10	0285	1302	20295	KG	660.000	1643.40
3040	010000	RNCDC 4017773 0	HYDRAULIKFLUESSIGKEIT RAGN	762000 - HS-C 36 - FASS 20	405430	700 41 32082800	00	19	10	0285	1302	20296	KG	880.000	2191.20
3040	010000	RNCDC 4017773 0	HYDRAULIKFLUESSIGKEIT RAGN	762000 - HS-C 36 - FASS 20	405430	700 41 45301800	00	19	10	0285	1302	20297	KG	440.000	1095.60
3040	010000	RNCDC 4017773 0	HYDRAULIKFLUESSIGKEIT RAGN	762000 - HS-C 36 - FASS 20	405430	700 41 51042000	00	19	10	0285	2502	35168	KG	1320.000	3286.80
3040	010000	RNCDC 4017773 0	HYDRAULIKFLUESSIGKEIT RAGN	762000 - HS-C 36 - FASS 20	405430	700 41 09122800	00	19	10	0285	2502	35169	KG	660.000	1643.40
3040	010000	RNCDC 4017773 0	HYDRAULIKFLUESSIGKEIT RAGN	762000 - HS-C 36 - FASS 20	405430	700 41 47602000	00	19	10	0285	2502	35170	KG	440.000	1095.60
3040	010000	RNCDC 4017773 0	HYDRAULIKFLUESSIGKEIT RAGN	762000 - HS-C 36 - FASS 20	405430	700 41 71685100	00	19	10	0285	2502	35171	KG	880.000	2191.20
3040	010000	RNCDC 4017773 0	HYDRAULIKFLUESSIGKEIT RAGN	762000 - HS-C 36 - FASS 20	405430	700 41 32002000	00	19	10	0285	2502	35172	KG	660.000	1643.40
3040	010000	RNCDC 4017773 0	HYDRAULIKFLUESSIGKEIT RAGN	762000 - HS-C 36 - FASS 20	405430	700 41 32042000	00	19	10	0285	2502	35173	KG	660.000	1643.40
3040	010000	RNCDC 4017773 0	HYDRAULIKFLUESSIGKEIT RAGN	762000 - HS-C 36 - FASS 20	405430	700 41 26302000	00	19	10	0285	2502	35174	KG	220.000	547.80
			SONDERKONTIERUNG 31												
3040	010000	RNCDC 4017773 0	HYDRAULIKFLUESSIGKEIT RAGN	762000 - HS-C 36 - FASS 20	405430	700 41 51012000	00	19	10	0285	2502	35175	KG	440.000	1095.60
3040	010000	RNCDC 4017773 0	HYDRAULIKFLUESSIGKEIT RAGN	762000 - HS-C 36 - FASS 20	405430	700 41 51002000	00	19	10	0285	2502	35176	KG	440.000	1095.60
3040	010000	RNCDC 4017773 0	HYDRAULIKFLUESSIGKEIT RAGN	762000 - HS-C 36 - FASS 20	405430	700 41 02012800	00	00	10	0285	0502	5496	KG	220.000	547.80
3040	010000	RNCDC 4017773 0	HYDRAULIKFLUESSIGKEIT RAGN	762000 - HS-C 36 - FASS 20	405430	700 41 52411000	00	00	10	0285	0502	5812	KG	440.000	1095.60
3040	010000	RNCDC 4017773 0	HYDRAULIKFLUESSIGKEIT RAGN	762000 - HS-C 36 - FASS 20	405430	700 41 26302000	00	00	10	0285	0502	5813	KG	220.000	547.80
			SONDERKONTIERUNG 31												
3040	010000	RNCDC 4017773 0	HYDRAULIKFLUESSIGKEIT RAGN	762000 - HS-C 36 - FASS 20	405430	700 41 47212000	00	00	10	0285	0502	5814	KG	660.000	1643.40
3040	010000	RNCDC 4017773 0	HYDRAULIKFLUESSIGKEIT RAGN	762000 - HS-C 36 - FASS 20	405430	700 41 47202000	00	00	10	0285	0502	5815	KG	440.000	1095.60
3040	010000	RNCDC 4017773 0	HYDRAULIKFLUESSIGKEIT RAGN	762000 - HS-C 36 - FASS 20	405430	700 41 32062200	00	00	10	0285	0502	5816	KG	660.000	1643.40
3040	010000	RNCDC 4017773 0	HYDRAULIKFLUESSIGKEIT RAGN	762000 - HS-C 36 - FASS 20	405430	700 41 32062200	00	00	10	0285	0502	5817	KG	660.000	1643.40
3040	010000	RNCDC 4017773 0	HYDRAULIKFLUESSIGKEIT RAGN	762000 - HS-C 36 - FASS 20	405430	700 41 71685100	00	00	10	0285	0502	5818	KG	440.000	1095.60
			SONDERKONTIERUNG 27												
3040	010000	RNCDC 4017773 0	HYDRAULIKFLUESSIGKEIT RAGN	762000 - HS-C 36 - FASS 20	405430	700 41 47682200	00	00	10	0285	0502	5819	KG	1100.000	2739.00
			SONDERKONTIERUNG 24												
3040	010000	RNCDC 4017773 0	HYDRAULIKFLUESSIGKEIT RAGN	762000 - HS-C 36 - FASS 20	405430	700 41 47612000	00	00	10	0285	0502	5820	KG	1100.000	2739.00
			SONDERKONTIERUNG 24												
3040	010000	RNCDC 4017773 0	HYDRAULIKFLUESSIGKEIT RAGN	762000 - HS-C 36 - FASS 20	405430	700 41 32062200	00	19	10	0285	0702	10477	KG	660.000	1643.40
3040	010000	RNCDC 4017773 0	HYDRAULIKFLUESSIGKEIT RAGN	762000 - HS-C 36 - FASS 20	405430	700 41 18002000	00	19	10	0285	1202	17800	KG	440.000	1095.60
			SONDERKONTIERUNG 31												
3040	010000	RNCDC 4017773 0	HYDRAULIKFLUESSIGKEIT RAGN	762000 - HS-C 36 - FASS 20	405430	700 41 32062800	00	19	10	0285	1202	17801	KG	660.000	1643.40
3040	010000	RNCDC 4017773 0	HYDRAULIKFLUESSIGKEIT RAGN	762000 - HS-C 36 - FASS 20	405430	700 41 18012000	00	00	10	0185	2201	22092	KG	220.000	547.80
3040	010000	RNCDC 4017773 0	HYDRAULIKFLUESSIGKEIT RAGN	762000 - HS-C 36 - FASS 20	405430	700 41 71685100	00	00	10	0185	2201	22093	KG	880.000	2191.20
			SONDERKONTIERUNG 27												
3040	010000	RNCDC 4017773 0	HYDRAULIKFLUESSIGKEIT RAGN	762000 - HS-C 36 - FASS 20	405430	700 41 16302000	00	00	10	0185	2201	22094	KG	440.000	1095.60
			SONDERKONTIERUNG 31												
3040	010000	RNCDC 4017773 0	HYDRAULIKFLUESSIGKEIT RAGN	762000 - HS-C 36 - FASS 20	405430	700 41 16302700	00	00	10	0185	2201	22095	KG	440.000	1095.60
3040	010000	RNCDC 4017773 0	HYDRAULIKFLUESSIGKEIT RAGN	762000 - HS-C 36 - FASS 20	405430	700 41 18012000	00	00	10	0185	2201	22096	KG	440.000	1095.60
3040	010000	RNCDC 4017773 0	HYDRAULIKFLUESSIGKEIT RAGN	762000 - HS-C 36 - FASS 20	405430	700 41 32062200	00	00	10	0185	2301	24803	KG	660.000	1643.40
3040	010000	RNCDC 4017773 0	HYDRAULIKFLUESSIGKEIT RAGN	762000 - HS-C 36 - FASS 20	405430	700 41 18012000	00	00	10	0185	2301	24804	KG	440.000	1095.60
			SONDERKONTIERUNG 07												
3040	010000	RNCDC 4017773 0	HYDRAULIKFLUESSIGKEIT RAGN	762000 - HS-C 36 - FASS 20	405430	700 41 16312000	00	00	10	0185	2301	24805	KG	440.000	1095.60
			SONDERKONTIERUNG 31												
3040	010000	RNCDC 4017773 0	HYDRAULIKFLUESSIGKEIT RAGN	762000 - HS-C 36 - FASS 20	405430	700 41 51042000	00	00	10	0185	2901	31643	KG	1760.000	4382.40
3040	010000	RNCDC 4017773 0	HYDRAULIKFLUESSIGKEIT RAGN	762000 - HS-C 36 - FASS 20	405430	700 41 01162800	00	00	10	0185	2901	31644	KG	220.000	547.80
3040	010000	RNCDC 4017773 0	HYDRAULIKFLUESSIGKEIT RAGN	762000 - HS-C 36 - FASS 20	405430	700 41 32062200	00	00	10	0185	2901	31645	KG	660.000	1643.40
3040	010000	RNCDC 4017773 0	HYDRAULIKFLUESSIGKEIT RAGN	762000 - HS-C 36 - FASS 20	405430	700 41 51002800	00	00	10	0285	0502	5494	KG	440.000	1095.60
3040	010000	RNCDC 4017773 0	HYDRAULIKFLUESSIGKEIT RAGN	762000 - HS-C 36 - FASS 20	405430	700 41 05201000	00	00	10	0285	0502	5495	KG	440.000	1095.60
3040	010000	RNCDC 4017773 0	HYDRAULIKFLUESSIGKEIT RAGN	762000 - HS-C 36 - FASS 20	405430	700 41 32002000	00	00	10	0185	0801	7802	KG	660.000	1643.40
3040	010000	RNCDC 4017773 0	HYDRAULIKFLUESSIGKEIT RAGN	762000 - HS-C 36 - FASS 20	405430	700 41 32042000	00	00	10	0185	0801	7803	KG	660.000	1643.40
3040	010000	RNCDC 4017773 0	HYDRAULIKFLUESSIGKEIT RAGN	762000 - HS-C 36 - FASS 20	405430	700 41 51012800	00	00	10	0185	1001	11517	KG	880.000	2191.20
3040	010000	RNCDC 4017773 0	HYDRAULIKFLUESSIGKEIT RAGN	762000 - HS-C 36 - FASS 20	405430	700 41 04321000	00	00	10	0185	1001	11518	KG	660.000	1643.40
3040	010000	RNCDC 4017773 0	HYDRAULIKFLUESSIGKEIT RAGN	762000 - HS-C 36 - FASS 20	405430	700 41 32042000	00	00	10	0185	1501	15154	KG	660.000	1643.40

[redacted] EMPFAENGER = K4.54 HAHNE MATERIALWIRTSCHAFT

NACHWEIS/AUSZUG KA 30,31,32,37,38-EINZELPOSTEN PROGRAMM = RM0950 25.06.86 LISTE 3 /01 BLATT-NR. 7

ABRECHNUNGSZEITRAUM VON 01.01.85 BIS 31.12.85

KAVG	LAGER	WLGI.O.WA.-NR.BK	MAT.BEZEICHNUNG	KOART	BAB	ANL K[redacted]	RV	VB	DV	ADAT	BDAT	BELEG	ME	MENGE	WERT
3040	010000	RNCDC 4017773 0	HYDRAULIKFLUESSIGKEIT RAGN	762000 - HS-C 36 - FASS 20	405430	700 41 32002000	00	00	10	0185	1501	15155	KG	660.000	1643.40
3040	010000	RNCDC 4017773 0	HYDRAULIKFLUESSIGKEIT RAGN	762000 - HS-C 36 - FASS 20	405430	700 41 32072200	00	00	10	0185	1501	15156	KG	440.000	1095.60
3040	010000	RNCDC 4017773 0	HYDRAULIKFLUESSIGKEIT RAGN	762000 - HS-C 36 - FASS 20	405430	700 41 26312000	00	00	10	0185	1501	15157	KG	220.000	547.80
3040	010000	RNCDC 4017773 0	HYDRAULIKFLUESSIGKEIT RAGN	762000 - HS-C 36 - FASS 20	405430	700 41 42811000	00	00	10	0185	1501	15158	KG	220.000	547.80
3040	010000	RNCDC 4017773 0	HYDRAULIKFLUESSIGKEIT RAGN	762000 - HS-C 36 - FASS 20	405430	700 41 71685100	00	00	10	0185	1501	15159	KG	880.000	2191.20
3040	010000	RNCDC 4017773 0	HYDRAULIKFLUESSIGKEIT RAGN	762000 - HS-C 36 - FASS 20	405430	700 41 47212000	00	00	10	0185	1601	16814	KG	220.000	547.80
3040	010000	RNCDC 4017773 0	HYDRAULIKFLUESSIGKEIT RAGN	762000 - HS-C 36 - FASS 20	405700	711 41 93830001	00	00	10	0185	1601	16815	KG	220.000	547.80
			SONDERKONTIERUNG 04845900												
3040	010000	RNCDC 4017773 0	HYDRAULIKFLUESSIGKEIT RAGN	762000 - HS-C 36 - FASS 20	405430	700 41 32002000	00	00	10	0185	2201	22091	KG	660.000	1643.40
3040	010000	RNCDC 4017773 0	HYDRAULIKFLUESSIGKEIT RAGN	762000 - HS-C 36 - FASS 20	405430	700 41 32002000	00	19	10	0485	3004	31991	KG	660.000	1643.40
3040	010000	RNCDC 4017773 0	HYDRAULIKFLUESSIGKEIT RAGN	762000 - HS-C 36 - FASS 20	405430	700 41 32042000	00	19	10	0485	3004	31992	KG	660.000	1643.40
3040	010000	RNCDC 4017773 0	HYDRAULIKFLUESSIGKEIT RAGN	762000 - HS-C 36 - FASS 20	405430	700 41 32062200	00	19	10	0485	3004	31993	KG	660.000	1643.40
3040	010000	RNCDC 4017773 0	HYDRAULIKFLUESSIGKEIT RAGN	762000 - HS-C 36 - FASS 20	405430	700 41 52301000	00	19	10	0485	3004	31994	KG	440.000	1095.60
3040	010000	RNCDC 4017773 0	HYDRAULIKFLUESSIGKEIT RAGN	762000 - HS-C 36 - FASS 20	405430	700 41 51012000	00	19	10	0485	3004	31995	KG	440.000	1095.60
3040	010000	RNCDC 4017773 0	HYDRAULIKFLUESSIGKEIT RAGN	762000 - HS-C 36 - FASS 20	405430	700 41 32042000	00	00	10	0185	0401	4031	KG	660.000	1643.40
3040	010000	RNCDC 4017773 0	HYDRAULIKFLUESSIGKEIT RAGN	762000 - HS-C 36 - FASS 20	405430	700 41 32002000	00	00	10	0185	0401	4032	KG	660.000	1643.40
3040	010000	RNCDC 4017773 0	HYDRAULIKFLUESSIGKEIT RAGN	762000 - HS-C 36 - FASS 20	405430	700 41 16302000	00	00	10	0185	0401	4033	KG	440.000	1095.60
			SONDERKONTIERUNG 31												
3040	010000	RNCDC 4017773 0	HYDRAULIKFLUESSIGKEIT RAGN	762000 - HS-C 36 - FASS 20	405430	700 41 51042000	00	00	10	0185	0801	7797	KG	1760.000	4382.40
3040	010000	RNCDC 4017773 0	HYDRAULIKFLUESSIGKEIT RAGN	762000 - HS-C 36 - FASS 20	405430	700 41 51012000	00	00	10	0185	0801	7798	KG	440.000	1095.60
3040	010000	RNCDC 4017773 0	HYDRAULIKFLUESSIGKEIT RAGN	762000 - HS-C 36 - FASS 20	405430	700 41 51042000	00	00	10	0185	0801	7799	KG	1320.000	3286.80
3040	010000	RNCDC 4017773 0	HYDRAULIKFLUESSIGKEIT RAGN	762000 - HS-C 36 - FASS 20	405430	700 41 05221000	00	00	10	0185	0801	7800	KG	440.000	1095.60
3040	010000	RNCDC 4017773 0	HYDRAULIKFLUESSIGKEIT RAGN	762000 - HS-C 36 - FASS 20	405430	700 41 32082200	00	00	10	0185	0801	7801	KG	440.000	1095.60
3040	010000	RNCDC 4017773 0	HYDRAULIKFLUESSIGKEIT RAGN	762000 - HS-C 36 - FASS 20	405430	700 41 01242800	00	19	10	0485	0904	8056	KG	220.000	547.80
3040	010000	RNCDC 4017773 0	HYDRAULIKFLUESSIGKEIT RAGN	762000 - HS-C 36 - FASS 20	405430	700 41 32062200	00	19	10	0485	0904	8057	KG	660.000	1643.40
3040	010000	RNCDC 4017773 0	HYDRAULIKFLUESSIGKEIT RAGN	762000 - HS-C 36 - FASS 20	405430	700 41 36582800	00	19	10	0485	0904	8058	KG	440.000	1095.60
			SONDERKONTIERUNG 01												
3040	010000	RNCDC 4017773 0	HYDRAULIKFLUESSIGKEIT RAGN	762000 - HS-C 36 - FASS 20	405430	700 41 61605000	00	19	10	0485	0904	8059	KG	440.000	1095.60
3040	010000	RNCDC 4017773 0	HYDRAULIKFLUESSIGKEIT RAGN	762000 - HS-C 36 - FASS 20	405430	700 41 05301000	00	19	10	0485	1104	11207	KG	440.000	1095.60
3040	010000	RNCDC 4017773 0	HYDRAULIKFLUESSIGKEIT RAGN	762000 - HS-C 36 - FASS 20	405430	700 41 51042000	00	19	10	0485	1104	11208	KG	1760.000	4382.40
3040	010000	RNCDC 4017773 0	HYDRAULIKFLUESSIGKEIT RAGN	762000 - HS-C 36 - FASS 20	405430	700 41 32002800	00	19	10	0485	1704	17030	KG	440.000	1095.60
3040	010000	RNCDC 4017773 0	HYDRAULIKFLUESSIGKEIT RAGN	762000 - HS-C 36 - FASS 20	405430	700 41 51012000	00	19	10	0485	1704	17031	KG	440.000	1095.60
3040	010000	RNCDC 4017773 0	HYDRAULIKFLUESSIGKEIT RAGN	762000 - HS-C 36 - FASS 20	405430	700 41 51002000	00	19	10	0485	1704	17032	KG	440.000	1095.60
3040	010000	RNCDC 4017773 0	HYDRAULIKFLUESSIGKEIT RAGN	762000 - HS-C 36 - FASS 20	405430	700 41 32062200	00	19	10	0485	1704	17033	KG	660.000	1643.40
3040	010000	RNCDC 4017773 0	HYDRAULIKFLUESSIGKEIT RAGN	762000 - HS-C 36 - FASS 20	405430	700 41 32062200	00	19	10	0485	1704	17034	KG	660.000	1643.40
3040	010000	RNCDC 4017773 0	HYDRAULIKFLUESSIGKEIT RAGN	762000 - HS-C 36 - FASS 20	405430	700 41 32002000	00	19	10	0485	1704	17035	KG	660.000	1643.40
3040	010000	RNCDC 4017773 0	HYDRAULIKFLUESSIGKEIT RAGN	762000 - HS-C 36 - FASS 20	405430	700 41 16811000	00	19	10	0485	1804	19657	KG	220.000	547.80
			SONDERKONTIERUNG 66												
3040	010000	RNCDC 4017773 0	HYDRAULIKFLUESSIGKEIT RAGN	762000 - HS-C 36 - FASS 20	405430	700 41 02012800	00	19	10	0385	1203	12322	KG	220.000	547.80
3040	010000	RNCDC 4017773 0	HYDRAULIKFLUESSIGKEIT RAGN	762000 - HS-C 36 - FASS 20	405430	700 41 26302000	00	19	10	0385	1203	12323	KG	220.000	547.80
			SONDERKONTIERUNG 31												
3040	010000	RNCDC 4017773 0	HYDRAULIKFLUESSIGKEIT RAGN	762000 - HS-C 36 - FASS 20	405430	700 41 02012800	00	19	10	0385	1203	12324	KG	440.000	1095.60
3040	010000	RNCDC 4017773 0	HYDRAULIKFLUESSIGKEIT RAGN	762000 - HS-C 36 - FASS 20	405430	700 41 32062200	00	19	10	0385	1203	12325	KG	660.000	1643.40
3040	010000	RNCDC 4017773 0	HYDRAULIKFLUESSIGKEIT RAGN	762000 - HS-C 36 - FASS 20	405430	700 41 45811000	00	19	10	0385	1403	16704	KG	1320.000	3286.80
3040	010000	RNCDC 4017773 0	HYDRAULIKFLUESSIGKEIT RAGN	762000 - HS-C 36 - FASS 20	405430	700 41 32062200	00	19	10	0385	1403	16705	KG	1320.000	3286.80
3040	010000	RNCDC 4017773 0	HYDRAULIKFLUESSIGKEIT RAGN	762000 - HS-C 36 - FASS 20	405430	700 41 32002800	00	19	10	0385	1403	16706	KG	1100.000	2739.00
3040	010000	RNCDC 4017773 0	HYDRAULIKFLUESSIGKEIT RAGN	762000 - HS-C 36 - FASS 20	405430	700 41 26312000	00	19	10	0385	1403	16707	KG	220.000	547.80
3040	010000	RNCDC 4017773 0	HYDRAULIKFLUESSIGKEIT RAGN	762000 - HS-C 36 - FASS 20	405430	700 41 05221000	00	19	10	0385	1803	21002	KG	220.000	547.80
3040	010000	RNCDC 4017773 0	HYDRAULIKFLUESSIGKEIT RAGN	762000 - HS-C 36 - FASS 20	405430	700 41 16801000	00	19	10	0385	1803	21003	KG	440.000	1095.60
3040	010000	RNCDC 4017773 0	HYDRAULIKFLUESSIGKEIT RAGN	762000 - HS-C 36 - FASS 20	405430	700 41 16811000	00	19	10	0385	1903	23518	KG	220.000	547.80
			SONDERKONTIERUNG 66												
3040	010000	RNCDC 4017773 0	HYDRAULIKFLUESSIGKEIT RAGN	762000 - HS-C 36 - FASS 20	405430	700 41 52301100	00	29	10	0385	1903	23519	KG	1320.000	3286.80
3040	010000	RNCDC 4017773 0	HYDRAULIKFLUESSIGKEIT RAGN	762000 - HS-C 36 - FASS 20	405430	700 41 47212000	00	19	10	0385	2103	28597	KG	660.000	1643.40
3040	010000	RNCDC 4017773 0	HYDRAULIKFLUESSIGKEIT WASSERH.	RAGN 762000 - HFC 46 (HS-C	405430	700 41 46402000	00	19	10	0985	1709	21356	KG	880.000	2191.20
3040	010000	RNCDC 4017773 0	HYDRAULIKFLUESSIGKEIT WASSERH.	RAGN 762000 - HFC 46 (HS-C	405430	700 41 46412000	00	19	10	0985	1709	21357	KG	660.000	1643.40

[redacted] EMPFAENGER = K4.54 HAHNE MATERIALWIRTSCHAFT

NACHWEIS/AUSZUG KA 30,31,32,37,38-EINZELPOSTEN PROGRAMM = RM0950 25.06.86 LISTE 3 /01 BLATT-NR. 8

ABRECHNUNGSZEITRAUM VON 01.01.85 BIS 31.12.85

KAVG	LAGER	WLGI.O.WA.-NR.BK	MAT.BEZEICHNUNG	KOART	BAB	ANL [redacted]	RV	VB	DV	ADAT	BDAT	BELEG	ME	MENGE	WERT
3040	010000	RNCDC 4017773 0	HYDRAULIKFLUESSIGKEIT WASSERH.	RAGN	762000 - HFC 46 (HS-C	405430 700	41	47612000	00	19	10	0985	1709	21358 KG	1320.000	3286.80
3040	010000	RNCDC 4017773 0	HYDRAULIKFLUESSIGKEIT WASSERH.	RAGN	762000 - HFC 46 (HS-C	405430 700	41	41681100	00	19	10	0985	1709	21359 KG	440.000	1095.60
			SONDERKONTIERUNG 031													
3040	010000	RNCDC 4017773 0	HYDRAULIKFLUESSIGKEIT WASSERH.	RAGN	762000 - HFC 46 (HS-C	405430 700	41	52302000	00	19	10	0985	1709	21360 KG	1100.000	2739.00
3040	010000	RNCDC 4017773 0	HYDRAULIKFLUESSIGKEIT WASSERH.	RAGN	762000 - HFC 46 (HS-C	405430 700	41	47602000	00	19	10	0985	1909	24253 KG	660.000	1643.40
3040	010000	RNCDC 4017773 0	HYDRAULIKFLUESSIGKEIT WASSERH.	RAGN	762000 - HFC 46 (HS-C	405430 700	41	01142800	00	19	10	0985	1909	24254 KG	220.000	547.80
3040	010000	RNCDC 4017773 0	HYDRAULIKFLUESSIGKEIT WASSERH.	RAGN	762000 - HFC 46 (HS-C	405430 700	41	51001800	00	19	10	0985	2409	29429 KG	880.000	2191.20
3040	010000	RNCDC 4017773 0	HYDRAULIKFLUESSIGKEIT WASSERH.	RAGN	762000 - HFC 46 (HS-C	405430 700	41	47612000	00	19	10	0985	2409	29430 KG	1100.000	2739.00
3040	010000	RNCDC 4017773 0	HYDRAULIKFLUESSIGKEIT WASSERH.	RAGN	762000 - HFC 46 (HS-C	405430 700	41	52312000	00	19	10	0985	2409	29431 KG	1320.000	3286.80
3040	010000	RNCDC 4017773 0	HYDRAULIKFLUESSIGKEIT WASSERH.	RAGN	762000 - HFC 46 (HS-C	405430 700	41	36501000	00	00	10	0985	2409	29635 KG	440.000	1095.60
3040	010000	RNCDC 4017773 0	HYDRAULIKFLUESSIGKEIT WASSERH.	RAGN	762000 - HFC 46 (HS-C	405430 700	41	09102800	00	19	10	0985	3009	37128 KG	220.000	547.80
3040	010000	RNCDC 4017773 0	HYDRAULIKFLUESSIGKEIT WASSERH.	RAGN	762000 - HFC 46 (HS-C	405430 700	41	46412000	00	19	10	0985	3009	37129 KG	440.000	1095.60
3040	010000	RNCDC 4017773 0	HYDRAULIKFLUESSIGKEIT WASSERH.	RAGN	762000 - HFC 46 (HS-C	405430 700	41	05152400	00	19	10	0985	0609	7924 KG	220.000	547.80
3040	010000	RNCDC 4017773 0	HYDRAULIKFLUESSIGKEIT WASSERH.	RAGN	762000 - HFC 46 (HS-C	405430 700	41	01142800	00	19	10	0985	0609	7925 KG	220.000	547.80
3040	010000	RNCDC 4017773 0	HYDRAULIKFLUESSIGKEIT WASSERH.	RAGN	762000 - HFC 46 (HS-C	405430 700	41	52312000	00	19	10	0985	1009	11788 KG	2200.000	5478.00
3040	010000	RNCDC 4017773 0	HYDRAULIKFLUESSIGKEIT WASSERH.	RAGN	762000 - HFC 46 (HS-C	405430 700	41	32002000	00	19	10	0985	1009	11789 KG	2200.000	5478.00
3040	010000	RNCDC 4017773 0	HYDRAULIKFLUESSIGKEIT WASSERH.	RAGN	762000 - HFC 46 (HS-C	405430 700	41	16352200	00	19	10	0985	1309	18723 KG	440.000	1095.60
3040	010000	RNCDC 4017773 0	HYDRAULIKFLUESSIGKEIT WASSERH.	RAGN	762000 - HFC 46 (HS-C	405430 700	41	47612000	00	19	10	0985	1309	18724 KG	1320.000	3286.80
3040	010000	RNCDC 4017773 0	HYDRAULIKFLUESSIGKEIT WASSERH.	RAGN	762000 - HFC 46 (HS-C	405430 700	41	47602000	00	19	10	0985	1309	18725 KG	440.000	1095.60
3040	010000	RNCDC 4017773 0	HYDRAULIKFLUESSIGKEIT WASSERH.	RAGN	762000 - HFC 46 (HS-C	405430 700	41	03151000	00	19	10	0985	1309	18726 KG	220.000	547.80
			SONDERKONTIERUNG 66													
3040	010000	RNCDC 4017773 0	HYDRAULIKFLUESSIGKEIT WASSERH.	RAGN	762000 - HFC 46 (HS-C	405430 700	41	47421000	00	19	10	0985	1309	18727 KG	220.000	547.80
3040	010000	RNCDC 4017773 0	HYDRAULIKFLUESSIGKEIT WASSERH.	RAGN	762000 - HFC 46 (HS-C	405430 700	41	01242900	00	19	10	0985	1309	18728 KG	660.000	1643.40
3040	010000	RNCDC 4017773 0	HYDRAULIKFLUESSIGKEIT WASSERH.	RAGN	762000 - HFC 46 (HS-C	405430 700	41	01242900	00	19	10	0985	1309	18729 KG	220.000	547.80
3040	010000	RNCDC 4017773 0	HYDRAULIKFLUESSIGKEIT WASSERH.	RAGN	762000 - HFC 46 (HS-C	405430 700	41	46402000	00	19	10	0985	1309	18730 KG	660.000	1643.40
3040	010000	RNCDC 4017773 0	HYDRAULIKFLUESSIGKEIT WASSERH.	RAGN	762000 - HFC 46 (HS-C	405430 700	41	36512600	00	19	10	0985	1709	21355 KG	440.000	1095.60
3040	010000	RNCDC 4017773 0	HYDRAULIKFLUESSIGKEIT RAGN		762000 - HS-C 36 - FASS 20	405430 700	41	71685100	00	19	10	0685	2706	29901 KG	880.000	2191.20
			SONDERKONTIERUNG 27													
3040	010000	RNCDC 4017773 0	HYDRAULIKFLUESSIGKEIT RAGN		762000 - HS-C 36 - FASS 20	405430 700	41	32062200	00	19	10	0685	2706	29902 KG	1320.000	3286.80
3040	010000	RNCDC 4017773 0	HYDRAULIKFLUESSIGKEIT RAGN		762000 - HS-C 36 - FASS 20	405430 700	41	32002000	00	19	10	0685	2706	29903 KG	1320.000	3286.80
3040	010000	RNCDC 4017773 0	HYDRAULIKFLUESSIGKEIT RAGN		762000 - HS-C 36 - FASS 20	405430 700	41	32062200	00	19	10	0685	2706	29904 KG	1320.000	3286.80
3040	010000	RNCDC 4017773 0	HYDRAULIKFLUESSIGKEIT RAGN		762000 - HS-C 36 - FASS 20	405430 700	41	45811000	00	19	10	0685	2706	29905 KG	440.000	1095.60
3040	010000	RNCDC 4017773 0	HYDRAULIKFLUESSIGKEIT WASSERH.	RAGN	762000 - HFC 46 (HS-C	405430 700	41	01192800	00	00	10	0985	0209	1106 KG	440.000	1095.60
3040	010000	RNCDC 4017773 0	HYDRAULIKFLUESSIGKEIT WASSERH.	RAGN	762000 - HFC 46 (HS-C	405430 700	41	36582800	00	19	10	0985	0209	1107 KG	440.000	1095.60
3040	010000	RNCDC 4017773 0	HYDRAULIKFLUESSIGKEIT WASSERH.	RAGN	762000 - HFC 46 (HS-C	405430 700	41	47682200	00	19	10	0985	0209	1108 KG	1320.000	3286.80
3040	010000	RNCDC 4017773 0	HYDRAULIKFLUESSIGKEIT WASSERH.	RAGN	762000 - HFC 46 (HS-C	405430 700	41	52382200	00	19	10	0985	0209	1109 KG	1980.000	4930.20
3040	010000	RNCDC 4017773 0	HYDRAULIKFLUESSIGKEIT WASSERH.	RAGN	762000 - HFC 46 (HS-C	405430 700	41	16321000	00	19	10	0985	0609	7920 KG	440.000	1095.60
			SONDERKONTIERUNG 31													
3040	010000	RNCDC 4017773 0	HYDRAULIKFLUESSIGKEIT WASSERH.	RAGN	762000 - HFC 46 (HS-C	405430 700	41	07132800	00	19	10	0985	0609	7921 KG	440.000	1095.60
3040	010000	RNCDC 4017773 0	HYDRAULIKFLUESSIGKEIT WASSERH.	RAGN	762000 - HFC 46 (HS-C	405430 700	41	16312000	00	19	10	0985	0609	7922 KG	440.000	1095.60
			SONDERKONTIERUNG 31													
3040	010000	RNCDC 4017773 0	HYDRAULIKFLUESSIGKEIT WASSERH.	RAGN	762000 - HFC 46 (HS-C	405430 700	41	06992900	00	19	10	0985	0609	7923 KG	220.000	547.80
3040	010000	RNCDC 4017773 0	HYDRAULIKFLUESSIGKEIT WASSERH.	RAGN	762000 - HFC 46 (HS-C	405430 700	41	01192800	00	19	10	0785	3007	37821 KG	440.000	1095.60
3040	010000	RNCDC 4017773 0	HYDRAULIKFLUESSIGKEIT RAGN		762000 - HS-C 36 - FASS 20	405430 700	41	32062200	00	19	10	0685	0406	1468 KG	1320.000	3286.80
3040	010000	RNCDC 4017773 0	HYDRAULIKFLUESSIGKEIT RAGN		762000 - HS-C 36 - FASS 20	405430 700	41	26302000	00	19	10	0685	0406	1469 KG	220.000	547.80
			SONDERKONTIERUNG 31													
3040	010000	RNCDC 4017773 0	HYDRAULIKFLUESSIGKEIT RAGN		762000 - HS-C 36 - FASS 20	405430 700	41	36582200	00	19	10	0685	0506	4327 KG	1100.000	2739.00
3040	010000	RNCDC 4017773 0	HYDRAULIKFLUESSIGKEIT RAGN		762000 - HS-C 36 - FASS 20	405430 700	41	52312000	00	19	10	0685	0706	4800 KG	440.000	1095.60
3040	010000	RNCDC 4017773 0	HYDRAULIKFLUESSIGKEIT RAGN		762000 - HS-C 36 - FASS 20	405430 700	41	51041000	00	19	10	0685	0706	4801 KG	440.000	1095.60
3040	010000	RNCDC 4017773 0	HYDRAULIKFLUESSIGKEIT RAGN		762000 - HS-C 36 - FASS 20	405430 700	41	32062200	00	19	10	0685	0706	4802 KG	1320.000	3286.80
3040	010000	RNCDC 4017773 0	HYDRAULIKFLUESSIGKEIT RAGN		762000 - HS-C 36 - FASS 20	405430 700	41	47282200	00	19	10	0685	0706	4803 KG	660.000	1643.40
3040	010000	RNCDC 4017773 0	HYDRAULIKFLUESSIGKEIT RAGN		762000 - HS-C 36 - FASS 20	405430 700	41	32062200	00	19	10	0685	0706	4828 KG	1320.000	3286.80
3040	010000	RNCDC 4017773 0	HYDRAULIKFLUESSIGKEIT RAGN		762000 - HS-C 36 - FASS 20	405430 700	41	32062200	00	19	10	0685	1106	8892 KG	1320.000	3286.80
3040	010000	RNCDC 4017773 0	HYDRAULIKFLUESSIGKEIT RAGN		762000 - HS-C 36 - FASS 20	405430 700	41	45821000	00	19	10	0685	1306	12891 KG	660.000	1643.40
3040	010000	RNCDC 4017773 0	HYDRAULIKFLUESSIGKEIT RAGN		762000 - HS-C 36 - FASS 20	405430 700	41	01142800	00	19	10	0685	1306	12892 KG	440.000	1095.60
			SONDERKONTIERUNG 36													

ABRECHNUNGSZEITRAUM VON 01.01.85 BIS 31.12.85

KAVG	LAGER	WLG1.O.WA.-NR.BK	MAT.BEZEICHNUNG	KOART	BAB	ANL K[redacted]	RV	VB	DV	ADAT	BDAT	BELEG	ME	MENGE	WERT
3040	010000	RNCDC 4017773 0	HYDRAULIKFLUESSIGKEIT RAGN 762000 - HS-C 36 - FASS 20	405430	700	41 47602000	00	19	10	0685	1306	12893	KG	440.000	1095.60
3040	010000	RNCDC 4017773 0	HYDRAULIKFLUESSIGKEIT WASSERH. RAGN 762000 - HFC 46 (HS-C	405430	700	41 47602000	00	19	10	1185	2611	28413	KG	880.000	2191.20
3040	010000	RNCDC 4017773 0	HYDRAULIKFLUESSIGKEIT WASSERH. RAGN 762000 - HFC 46 (HS-C	405430	700	41 52302000	00	19	10	1185	2611	28414	KG	1100.000	2739.00
3040	010000	RNCDC 4017773 0	HYDRAULIKFLUESSIGKEIT WASSERH. RAGN 762000 - HFC 46 (HS-C	405430	700	41 52312000	00	19	10	1185	2611	28415	KG	1100.000	2739.00
3040	010000	RNCDC 4017773 0	HYDRAULIKFLUESSIGKEIT WASSERH. RAGN 762000 - HFC 46 (HS-C	405430	700	41 47612000	00	19	10	1185	2611	28416	KG	1320.000	3286.80
3040	010000	RNCDC 4017773 0	HYDRAULIKFLUESSIGKEIT WASSERH. RAGN 762000 - HFC 46 (HS-C	405430	700	41 32012000	00	19	10	1185	2911	34400	KG	440.000	1095.60
			SONDERKONTIERUNG 31												
3045	010000	RNCDC 4017773 0	HYDRAULIKFLUESSIGKEIT WASSERH. RAGN 762000 - HFC 46 (HS-C	405430	700	41 71681100	00	19	10	1085	3009	37127	KG	440.000	1095.60
			SONDERKONTIERUNG 27												
3040	010000	RNCDC 4017773 0	HYDRAULIKFLUESSIGKEIT WASSERH. RAGN 762000 - HFC 46 (HS-C	405430	700	41 47682200	00	19	10	1085	0210	2474	KG	880.000	2191.20
			SONDERKONTIERUNG 24												
3040	010000	RNCDC 4017773 0	HYDRAULIKFLUESSIGKEIT WASSERH. RAGN 762000 - HFC 46 (HS-C	405430	700	41 01142800	00	19	10	1085	0210	2475	KG	220.000	547.80
3040	010000	RNCDC 4017773 0	HYDRAULIKFLUESSIGKEIT WASSERH. RAGN 762000 - HFC 46 (HS-C	405430	700	41 46402000	00	19	10	1085	0210	2476	KG	660.000	1643.40
3040	010000	RNCDC 4017773 0	HYDRAULIKFLUESSIGKEIT WASSERH. RAGN 762000 - HFC 46 (HS-C	405430	700	41 03151000	00	19	10	1085	0210	2477	KG	220.000	547.80
3040	010000	RNCDC 4017773 0	HYDRAULIKFLUESSIGKEIT WASSERH. RAGN 762000 - HFC 46 (HS-C	405430	700	41 03151000	00	19	10	1085	0310	3673	KG	220.000	547.80
3040	010000	RNCDC 4017773 0	HYDRAULIKFLUESSIGKEIT WASSERH. RAGN 762000 - HFC 46 (HS-C	405430	700	41 16382200	00	19	10	1085	0310	3674	KG	440.000	1095.60
3040	010000	RNCDC 4017773 0	HYDRAULIKFLUESSIGKEIT WASSERH. RAGN 762000 - HFC 46 (HS-C	405430	700	41 52302000	00	19	10	1085	0310	3675	KG	1100.000	2739.00
3040	010000	RNCDC 4017773 0	HYDRAULIKFLUESSIGKEIT WASSERH. RAGN 762000 - HFC 46 (HS-C	405430	700	41 32002000	00	19	10	0785	2507	33486	KG	660.000	1643.40
3040	010000	RNCDC 4017773 0	HYDRAULIKFLUESSIGKEIT WASSERH. RAGN 762000 - HFC 46 (HS-C	405430	700	41 32042000	00	19	10	0785	2507	33487	KG	660.000	1643.40
3040	010000	RNCDC 4017773 0	HYDRAULIKFLUESSIGKEIT WASSERH. RAGN 762000 - HFC 46 (HS-C	405430	701	41 90700220	00	00	10	0785	2507	33488	KG	220.000	547.80
3040	010000	RNCDC 4017773 0	HYDRAULIKFLUESSIGKEIT WASSERH. RAGN 762000 - HFC 46 (HS-C	405430	700	41 32002000	00	19	10	0785	2507	33489	KG	660.000	1643.40
3040	010000	RNCDC 4017773 0	HYDRAULIKFLUESSIGKEIT WASSERH. RAGN 762000 - HFC 46 (HS-C	405430	700	41 47682200	00	00	10	0785	2507	33490	KG	1100.000	2739.00
			SONDERKONTIERUNG 24												
3040	010000	RNCDC 4017773 0	HYDRAULIKFLUESSIGKEIT WASSERH. RAGN 762000 - HFC 46 (HS-C	405430	700	41 32002000	00	19	10	0785	2607	34940	KG	1980.000	4930.20
3040	010000	RNCDC 4017773 0	HYDRAULIKFLUESSIGKEIT WASSERH. RAGN 762000 - HFC 46 (HS-C	405430	700	41 32002000	00	19	10	0785	3007	37814	KG	660.000	1643.40
3040	010000	RNCDC 4017773 0	HYDRAULIKFLUESSIGKEIT WASSERH. RAGN 762000 - HFC 46 (HS-C	405430	700	41 32042000	00	19	10	0785	3007	37815	KG	660.000	1643.40
3040	010000	RNCDC 4017773 0	HYDRAULIKFLUESSIGKEIT WASSERH. RAGN 762000 - HFC 46 (HS-C	405430	700	41 47602000	00	19	10	0785	3007	37816	KG	440.000	1095.60
3040	010000	RNCDC 4017773 0	HYDRAULIKFLUESSIGKEIT WASSERH. RAGN 762000 - HFC 46 (HS-C	405430	700	41 46402000	00	19	10	0785	3007	37817	KG	440.000	1095.60
3040	010000	RNCDC 4017773 0	HYDRAULIKFLUESSIGKEIT WASSERH. RAGN 762000 - HFC 46 (HS-C	405430	700	41 46412000	00	19	10	0785	3007	37818	KG	440.000	1095.60
3040	010000	RNCDC 4017773 0	HYDRAULIKFLUESSIGKEIT WASSERH. RAGN 762000 - HFC 46 (HS-C	405430	700	41 52302000	00	19	10	0785	3007	37819	KG	1760.000	4382.40
3040	010000	RNCDC 4017773 0	HYDRAULIKFLUESSIGKEIT WASSERH. RAGN 762000 - HFC 46 (HS-C	405430	700	41 25011000	00	19	10	0785	3007	37820	KG	440.000	1095.60
3040	010000	RNCDC 4017773 0	HYDRAULIKFLUESSIGKEIT WASSERH. RAGN 762000 - HFC 46 (HS-C	405430	700	41 47612000	00	19	10	0785	1807	24537	KG	1100.000	2739.00
			SONDERKONTIERUNG 24												
3040	010000	RNCDC 4017773 0	HYDRAULIKFLUESSIGKEIT WASSERH. RAGN 762000 - HFC 46 (HS-C	405430	700	41 26312000	00	19	10	0785	1807	24538	KG	220.000	547.80
3040	010000	RNCDC 4017773 0	HYDRAULIKFLUESSIGKEIT WASSERH. RAGN 762000 - HFC 46 (HS-C	405430	700	41 16302700	00	19	10	0785	1807	24539	KG	440.000	1095.60
3040	010000	RNCDC 4017773 0	HYDRAULIKFLUESSIGKEIT WASSERH. RAGN 762000 - HFC 46 (HS-C	405430	700	41 01192800	00	19	10	0785	1807	24540	KG	220.000	547.80
3040	010000	RNCDC 4017773 0	HYDRAULIKFLUESSIGKEIT WASSERH. RAGN 762000 - HFC 46 (HS-C	405430	700	41 32002000	00	19	10	0785	1907	26313	KG	660.000	1643.40
3040	010000	RNCDC 4017773 0	HYDRAULIKFLUESSIGKEIT WASSERH. RAGN 762000 - HFC 46 (HS-C	405430	700	41 32042000	00	19	10	0785	1907	26314	KG	660.000	1643.40
3040	010000	RNCDC 4017773 0	HYDRAULIKFLUESSIGKEIT WASSERH. RAGN 762000 - HFC 46 (HS-C	405430	700	41 36582800	00	19	10	0785	2307	29914	KG	440.000	1095.60
			SONDERKONTIERUNG 01												
3040	010000	RNCDC 4017773 0	HYDRAULIKFLUESSIGKEIT WASSERH. RAGN 762000 - HFC 46 (HS-C	405430	700	41 32002000	00	19	10	0785	2307	29915	KG	660.000	1643.40
3040	010000	RNCDC 4017773 0	HYDRAULIKFLUESSIGKEIT WASSERH. RAGN 762000 - HFC 46 (HS-C	405700	711	41 93830001	00	00	10	0785	2307	29916	KG	440.000	1095.60
			SONDERKONTIERUNG 05005700												
3040	010000	RNCDC 4017773 0	HYDRAULIKFLUESSIGKEIT WASSERH. RAGN 762000 - HFC 46 (HS-C	405430	700	41 46412000	00	19	10	0785	2307	29917	KG	1100.000	2739.00
3040	010000	RNCDC 4017773 0	HYDRAULIKFLUESSIGKEIT WASSERH. RAGN 762000 - HFC 46 (HS-C	405700	711	41 93830001	00	00	10	0785	2307	29918	KG	220.000	547.80
			SONDERKONTIERUNG 05008900												
3040	010000	RNCDC 4017773 0	HYDRAULIKFLUESSIGKEIT WASSERH. RAGN 762000 - HFC 46 (HS-C	405430	700	41 32042000	00	19	10	0785	2307	29919	KG	660.000	1643.40
3040	010000	RNCDC 4017773 0	HYDRAULIKFLUESSIGKEIT WASSERH. RAGN 762000 - HFC 46 (HS-C	405430	700	41 32042000	00	19	10	0785	2507	33485	KG	660.000	1643.40
3040	010000	RNCDC 4017773 0	HYDRAULIKFLUESSIGKEIT RAGN 762000 - HS-C 36 - FASS 20	405430	700	41 32062200	00	19	10	0485	1804	19658	KG	660.000	1643.40
3040	010000	RNCDC 4017773 0	HYDRAULIKFLUESSIGKEIT RAGN 762000 - HS-C 36 - FASS 20	405430	700	41 16312000	00	19	10	0485	1804	19659	KG	440.000	1095.60
			SONDERKONTIERUNG 31												
3040	010000	RNCDC 4017773 0	HYDRAULIKFLUESSIGKEIT RAGN 762000 - HS-C 36 - FASS 20	405430	700	41 32002000	00	19	10	0485	1804	19660	KG	660.000	1643.40
3040	010000	RNCDC 4017773 0	HYDRAULIKFLUESSIGKEIT RAGN 762000 - HS-C 36 - FASS 20	405430	700	41 71685100	00	19	10	0485	2304	24013	KG	440.000	1095.60
			SONDERKONTIERUNG 27												
3040	010000	RNCDC 4017773 0	HYDRAULIKFLUESSIGKEIT RAGN 762000 - HS-C 36 - FASS 20	405430	700	41 32042000	00	19	10	0485	2904	29354	KG	660.000	1643.40

[redacted] EMPFAENGER = K4.54 HAHNE MATERIALWIRTSCHAFT

NACHWEIS/AUSZUG KA 30,31,32,37,38-EINZELPOSTEN PROGRAMM = RM0950 25.06.86 LISTE 3 /01 BLATT-NR. 10

ABRECHNUNGSZEITRAUM VON 01.01.85 BIS 31.12.85

KAVG	LAGER	WLGI.O.WA.-NR.BK	MAT.BEZEICHNUNG	KOART	BAB	ANL [redacted]	RV	VB	DV	ADAT	BDAT	BELEG	ME	MENGE	WERT
3040	010000	RNCDC 4017773 0	HYDRAULIKFLUESSIGKEIT RAGN 762000 - HS-C 36 - FASS 20	405430	700	41 32062200	00	19	10	0485	2904	29355	KG	660.000	1643.40
3040	010000	RNCDC 4017773 0	HYDRAULIKFLUESSIGKEIT RAGN 762000 - HS-C 36 - FASS 20	405430	700	41 71611000	00	19	10	0485	2904	29356	KG	440.000	1095.60
3040	010000	RNCDC 4017773 0	HYDRAULIKFLUESSIGKEIT RAGN 762000 - HS-C 36 - FASS 20	405430	700	41 51002800	00	19	10	0485	2904	29357	KG	1320.000	3286.80
3040	010000	RNCDC 4017773 0	HYDRAULIKFLUESSIGKEIT RAGN 762000 - HS-C 36 - FASS 20	405430	700	41 51012900	00	19	10	0485	2904	29358	KG	220.000	547.80
3040	010000	RNCDC 4017773 0	HYDRAULIKFLUESSIGKEIT RAGN 762000 - HS-C 36 - FASS 20	405430	700	41 01142800	00	19	10	0485	2904	29359	KG	440.000	1095.60
3040	010000	RNCDC 4017773 0	HYDRAULIKFLUESSIGKEIT RAGN 762000 - HS-C 36 - FASS 20	405430	700	41 47602000	00	19	10	0485	2904	29360	KG	440.000	1095.60
			SONDERKONTIERUNG 24												
3040	010000	RNCDC 4017773 0	HYDRAULIKFLUESSIGKEIT RAGN 762000 - HS-C 36 - FASS 20	405430	700	41 18012000	00	19	10	0485	2904	29361	KG	440.000	1095.60
			SONDERKONTIERUNG 31												
3040	010000	RNCDC 4017773 0	HYDRAULIKFLUESSIGKEIT RAGN 762000 - HS-C 36 - FASS 20	405430	700	41 32042000	00	19	10	0485	3004	31990	KG	660.000	1643.40
3040	010000	RNCDC 4017773 0	HYDRAULIKFLUESSIGKEIT RAGN 762000 - HS-C 36 - FASS 20	405430	700	41 16302000	00	19	10	0385	2103	28698	KG	440.000	1095.60
			SONDERKONTIERUNG 31												
3040	010000	RNCDC 4017773 0	HYDRAULIKFLUESSIGKEIT RAGN 762000 - HS-C 36 - FASS 20	405430	700	41 01192800	00	19	10	0385	2103	28699	KG	220.000	547.80
3040	010000	RNCDC 4017773 0	HYDRAULIKFLUESSIGKEIT RAGN 762000 - HS-C 36 - FASS 20	405430	700	41 32002000	00	19	10	0385	2103	28700	KG	660.000	1643.40
3040	010000	RNCDC 4017773 0	HYDRAULIKFLUESSIGKEIT RAGN 762000 - HS-C 36 - FASS 20	405430	700	41 02012800	00	19	10	0385	2603	34193	KG	440.000	1095.60
3040	010000	RNCDC 4017773 0	HYDRAULIKFLUESSIGKEIT RAGN 762000 - HS-C 36 - FASS 20	405430	700	41 32042000	00	19	10	0385	2603	34194	KG	660.000	1643.40
3040	010000	RNCDC 4017773 0	HYDRAULIKFLUESSIGKEIT RAGN 762000 - HS-C 36 - FASS 20	405430	700	41 16302700	00	19	10	0385	2603	34195	KG	440.000	1095.60
3040	010000	RNCDC 4017773 0	HYDRAULIKFLUESSIGKEIT RAGN 762000 - HS-C 36 - FASS 20	405700	711	41 93830001	00	00	10	0385	2803	36859	KG	880.000	2191.20
			SONDERKONTIERUNG 04916800												
3040	010000	RNCDC 4017773 0	HYDRAULIKFLUESSIGKEIT RAGN 762000 - HS-C 36 - FASS 20	405430	700	41 01192800	00	19	10	0385	2803	38860	KG	220.000	547.80
3040	010000	RNCDC 4017773 0	HYDRAULIKFLUESSIGKEIT RAGN 762000 - HS-C 36 - FASS 20	405430	700	41 01142800	00	19	10	0385	2803	38861	KG	220.000	547.80
3040	010000	RNCDC 4017773 0	HYDRAULIKFLUESSIGKEIT WASSERH. RAGN 762000 - HFC 46 (HS-C	405430	700	41 07132800	00	19	10	0785	0207	1461	KG	440.000	1095.60
			SONDERKONTIERUNG 36												
3040	010000	RNCDC 4017773 0	HYDRAULIKFLUESSIGKEIT WASSERH. RAGN 762000 - HFC 46 (HS-C	405430	700	41 16302000	00	19	10	0785	1007	12814	KG	220.000	547.80
			SONDERKONTIERUNG 31												
3040	010000	RNCDC 4017773 0	HYDRAULIKFLUESSIGKEIT WASSERH. RAGN 762000 - HFC 46 (HS-C	405430	700	41 52312000	00	19	10	0785	1007	12819	KG	1100.000	2739.00
3040	010000	RNCDC 4017773 0	HYDRAULIKFLUESSIGKEIT WASSERH. RAGN 762000 - HFC 46 (HS-C	405430	700	41 32062200	00	19	10	0785	1007	12821	KG	660.000	1643.40
3040	010000	RNCDC 4017773 0	HYDRAULIKFLUESSIGKEIT WASSERH. RAGN 762000 - HFC 46 (HS-C	405430	700	41 52302000	00	19	10	0985	3009	37130	KG	1320.000	3286.80
3040	010000	RNCDC 4017773 0	HYDRAULIKFLUESSIGKEIT WASSERH. RAGN 762000 - HFC 46 (HS-C	405430	700	41 16312000	00	19	10	0885	0208	1776	KG	440.000	1095.60
			SONDERKONTIERUNG 31												
3040	010000	RNCDC 4017773 0	HYDRAULIKFLUESSIGKEIT WASSERH. RAGN 762000 - HFC 46 (HS-C	405430	700	41 47612000	00	19	10	0885	0208	1779	KG	1100.000	2739.00
3040	010000	RNCDC 4017773 0	HYDRAULIKFLUESSIGKEIT WASSERH. RAGN 762000 - HFC 46 (HS-C	405430	700	41 32002000	00	19	10	0885	0208	1780	KG	660.000	1643.40
3040	010000	RNCDC 4017773 0	HYDRAULIKFLUESSIGKEIT WASSERH. RAGN 762000 - HFC 46 (HS-C	405430	700	41 52302000	00	19	10	0885	0208	1782	KG	2200.000	5478.00
3040	010000	RNCDC 4017773 0	HYDRAULIKFLUESSIGKEIT WASSERH. RAGN 762000 - HFC 46 (HS-C	405430	700	41 32042000	00	19	10	0885	0208	1784	KG	660.000	1643.40
3040	010000	RNCDC 4017773 0	HYDRAULIKFLUESSIGKEIT WASSERH. RAGN 762000 - HFC 46 (HS-C	405430	700	41 32002000	00	19	10	0885	0708	5716	KG	660.000	1643.40
3040	010000	RNCDC 4017773 0	HYDRAULIKFLUESSIGKEIT WASSERH. RAGN 762000 - HFC 46 (HS-C	405430	700	41 32042000	00	19	10	0885	0708	5717	KG	660.000	1643.40
3040	010000	RNCDC 4017773 0	HYDRAULIKFLUESSIGKEIT WASSERH. RAGN 762000 - HFC 46 (HS-C	405430	700	41 16312000	00	19	10	0885	0708	5718	KG	660.000	1643.40
			SONDERKONTIERUNG 31												
3040	010000	RNCDC 4017773 0	HYDRAULIKFLUESSIGKEIT WASSERH. RAGN 762000 - HFC 46 (HS-C	405430	700	41 36582800	00	19	10	0885	0708	5719	KG	220.000	547.80
			SONDERKONTIERUNG 01												
3040	010000	RNCDC 4017773 0	HYDRAULIKFLUESSIGKEIT WASSERH. RAGN 762000 - HFC 46 (HS-C	405430	700	41 01192800	00	19	10	0885	0708	5720	KG	220.000	547.80
3040	010000	RNCDC 4017773 0	HYDRAULIKFLUESSIGKEIT WASSERH. RAGN 762000 - HFC 46 (HS-C	405430	700	41 32082200	00	19	10	0885	1208	11426	KG	2200.000	5478.00
3040	010000	RNCDC 4017773 0	HYDRAULIKFLUESSIGKEIT WASSERH. RAGN 762000 - HFC 46 (HS-C	405430	700	41 51011000	00	19	10	0885	1208	11704	KG	440.000	1095.60
3040	010000	RNCDC 4017773 0	HYDRAULIKFLUESSIGKEIT WASSERH. RAGN 762000 - HFC 46 (HS-C	405430	700	41 52312800	00	19	10	1085	1510	59103	KG	1100.000	2739.00
3040	010000	RNCDC 4017773 0	HYDRAULIKFLUESSIGKEIT WASSERH. RAGN 762000 - HFC 46 (HS-C	405430	700	41 26302700	00	19	10	1085	1710	24229	KG	220.000	547.80
3040	010000	RNCDC 4017773 0	HYDRAULIKFLUESSIGKEIT WASSERH. RAGN 762000 - HFC 46 (HS-C	405430	700	41 02012800	00	19	10	1085	1710	24230	KG	220.000	547.80
3040	010000	RNCDC 4017773 0	HYDRAULIKFLUESSIGKEIT WASSERH. RAGN 762000 - HFC 46 (HS-C	405430	700	41 03151000	00	19	10	1085	2210	30988	KG	220.000	547.80
3040	010000	RNCDC 4017773 0	HYDRAULIKFLUESSIGKEIT WASSERH. RAGN 762000 - HFC 46 (HS-C	405430	700	41 52312000	00	19	10	1085	2210	30989	KG	2200.000	5478.00
3040	010000	RNCDC 4017773 0	HYDRAULIKFLUESSIGKEIT WASSERH. RAGN 762000 - HFC 46 (HS-C	405430	700	41 16811000	00	19	10	1085	2210	31055	KG	660.000	1643.40
3040	010000	RNCDC 4017773 0	HYDRAULIKFLUESSIGKEIT WASSERH. RAGN 762000 - HFC 46 (HS-C	405430	700	41 52312000	00	19	10	1085	3110	43214	KG	2200.000	5478.00
3040	010000	RNCDC 4017773 0	HYDRAULIKFLUESSIGKEIT WASSERH. RAGN 762000 - HFC 46 (HS-C	405430	700	41 03151000	00	19	10	1085	3110	43215	KG	220.000	547.80
3040	010000	RNCDC 4017773 0	HYDRAULIKFLUESSIGKEIT WASSERH. RAGN 762000 - HFC 46 (HS-C	405430	700	41 47612000	00	19	10	1085	3110	43351	KG	1320.000	3286.80
3040	010000	RNCDC 4017773 0	HYDRAULIKFLUESSIGKEIT WASSERH. RAGN 762000 - HFC 46 (HS-C	405430	700	41 25011000	00	19	10	1085	3110	43352	KG	440.000	1095.60
3040	010000	RNCDC 4017773 0	HYDRAULIKFLUESSIGKEIT WASSERH. RAGN 762000 - HFC 46 (HS-C	405430	700	41 16362200	00	19	10	0885	1608	18575	KG	220.000	547.80
3040	010000	RNCDC 4017773 0	HYDRAULIKFLUESSIGKEIT WASSERH. RAGN 762000 - HFC 46 (HS-C	405430	700	41 05152400	00	19	10	0885	1608	18576	KG	220.000	547.80

[redacted] EMPFAENGER = K4.54 HAHNE MATERIALWIRTSCHAFT

NACHWEIS/AUSZUG KA 30,31,32,37,38-EINZELPOSTEN PROGRAMM = RM0950 25.06.86 LISTE 3 /01 BLATT-NR. 11

ABRECHNUNGSZEITRAUM VON 01.01.85 BIS 31.12.85

KAVG	LAGER	WLG1.O.WA.-NR.BK	MAT.BEZEICHNUNG	KOART	BAB	ANL [redacted]	RV	VB	DV	ADAT	BDAT	BELEG	ME	MENGE	WERT
3040	01000	RNCDC 4017773 0	HYDRAULIKFLUESSIGKEIT WASSERH. RAGN 762000 - HFC 46 (HS-C	405430	700	41 26302000	00	19	10	0885	1608	18577	KG	440.000	1095.60
			SONDERKONTIERUNG 31												
3040	01000	RNCDC 4017773 0	HYDRAULIKFLUESSIGKEIT WASSERH. RAGN 762000 - HFC 46 (HS-C	405430	700	41 51011000	00	19	10	0885	1608	18578	KG	440.000	1095.60
3040	01000	RNCDC 4017773 0	HYDRAULIKFLUESSIGKEIT WASSERH. RAGN 762000 - HFC 46 (HS-C	405430	700	41 16362200	00	19	10	0885	1608	18579	KG	440.000	1095.60
3040	01000	RNCDC 4017773 0	HYDRAULIKFLUESSIGKEIT WASSERH. RAGN 762000 - HFC 46 (HS-C	405430	700	41 32042000	00	19	10	0885	1608	18580	KG	660.000	1643.40
3040	01000	RNCDC 4017773 0	HYDRAULIKFLUESSIGKEIT WASSERH. RAGN 762000 - HFC 46 (HS-C	405430	700	41 32002000	00	19	10	0885	1608	18581	KG	660.000	1643.40
3040	01000	RNCDC 4017773 0	HYDRAULIKFLUESSIGKEIT WASSERH. RAGN 762000 - HFC 46 (HS-C	405430	700	41 02012800	00	19	10	0885	1608	18582	KG	220.000	547.80
3040	01000	RNCDC 4017773 0	HYDRAULIKFLUESSIGKEIT WASSERH. RAGN 762000 - HFC 46 (HS-C	405430	700	41 36501000	00	19	10	0885	1608	18583	KG	220.000	547.80
3040	01000	RNCDC 4017773 0	HYDRAULIKFLUESSIGKEIT WASSERH. RAGN 762000 - HFC 46 (HS-C	405430	700	41 32002000	00	19	10	0885	1608	18584	KG	660.000	1643.40
3040	01000	RNCDC 4017773 0	HYDRAULIKFLUESSIGKEIT WASSERH. RAGN 762000 - HFC 46 (HS-C	405430	700	41 52382200	00	19	10	0885	2108	24602	KG	2200.000	5478.00
3040	01000	RNCDC 4017773 0	HYDRAULIKFLUESSIGKEIT WASSERH. RAGN 762000 - HFC 46 (HS-C	405430	700	41 32002000	00	00	10	0885	2108	24607	KG	2200.000	5478.00
3040	01000	RNCDC 4017773 0	HYDRAULIKFLUESSIGKEIT WASSERH. RAGN 762000 - HFC 46 (HS-C	405430	700	41 47682200	00	19	10	0885	2108	24608	KG	1100.000	2739.00
			SONDERKONTIERUNG 24												
3040	01000	RNCDC 4017773 0	HYDRAULIKFLUESSIGKEIT RAGN 762000 - HS-C 36 - FASS 20	405430	700	41 71685100	00	19	10	0685	1406	15568	KG	880.000	2191.20
			SONDERKONTIERUNG 27												
3040	01000	RNCDC 4017773 0	HYDRAULIKFLUESSIGKEIT RAGN 762000 - HS-C 36 - FASS 20	405430	700	41 52312700	00	19	10	0685	1406	15569	KG	880.000	2191.20
3040	01000	RNCDC 4017773 0	HYDRAULIKFLUESSIGKEIT RAGN 762000 - HS-C 36 - FASS 20	405430	700	41 32062200	00	19	10	0685	1406	15570	KG	1320.000	3286.80
3040	01000	RNCDC 4017773 0	HYDRAULIKFLUESSIGKEIT RAGN 762000 - HS-C 36 - FASS 20	405430	700	41 47612000	00	19	10	0685	1406	15571	KG	1760.000	4382.40
3040	01000	RNCDC 4017773 0	HYDRAULIKFLUESSIGKEIT RAGN 762000 - HS-C 36 - FASS 20	405430	700	41 32062200	00	19	10	0685	1806	17150	KG	440.000	1095.60
3040	01000	RNCDC 4017773 0	HYDRAULIKFLUESSIGKEIT RAGN 762000 - HS-C 36 - FASS 20	405430	700	41 05152400	00	19	10	0685	1806	17151	KG	220.000	547.80
3040	01000	RNCDC 4017773 0	HYDRAULIKFLUESSIGKEIT RAGN 762000 - HS-C 36 - FASS 20	405430	700	41 47282200	00	19	10	0685	2006	21819	KG	440.000	1095.60
3040	01000	RNCDC 4017773 0	HYDRAULIKFLUESSIGKEIT RAGN 762000 - HS-C 36 - FASS 20	405430	700	41 71685100	00	19	10	0685	2006	21820	KG	880.000	2191.20
			SONDERKONTIERUNG 27												
3040	01000	RNCDC 4017773 0	HYDRAULIKFLUESSIGKEIT RAGN 762000 - HS-C 36 - FASS 20	405430	700	41 52312000	00	19	10	0685	2006	21821	KG	1100.000	2739.00
3040	01000	RNCDC 4017773 0	HYDRAULIKFLUESSIGKEIT RAGN 762000 - HS-C 36 - FASS 20	405430	700	41 16302000	00	19	10	0685	2606	28313	KG	440.000	1095.60
			SONDERKONTIERUNG 31												
3040	01000	RNCDC 4017773 0	HYDRAULIKFLUESSIGKEIT RAGN 762000 - HS-C 36 - FASS 20	405430	700	41 26302000	00	19	10	0685	2606	28323	KG	440.000	1095.60
			SONDERKONTIERUNG 31												
3040	01000	RNCDC 4017773 0	HYDRAULIKFLUESSIGKEIT RAGN 762000 - HS-C 36 - FASS 20	405430	700	41 25011000	00	19	10	0685	2706	29899	KG	660.000	1643.40
3040	01000	RNCDC 4017773 0	HYDRAULIKFLUESSIGKEIT RAGN 762000 - HS-C 36 - FASS 20	405430	700	41 05152400	00	19	10	0685	2706	29900	KG	220.000	547.80
3040	01000	RNCDC 4017773 0	HYDRAULIKFLUESSIGKEIT WASSERH. RAGN 762000 - HFC 46 (HS-C	405430	700	41 52302000	00	19	10	1185	1211	12007	KG	2200.000	5478.00
3040	01000	RNCDC 4017773 0	HYDRAULIKFLUESSIGKEIT WASSERH. RAGN 762000 - HFC 46 (HS-C	405430	700	41 03151000	00	19	10	1185	1211	12008	KG	220.000	547.80
3040	01000	RNCDC 4017773 0	HYDRAULIKFLUESSIGKEIT WASSERH. RAGN 762000 - HFC 46 (HS-C	405430	700	41 36501000	00	19	10	1185	1211	12117	KG	220.000	547.80
3040	01000	RNCDC 4017773 0	HYDRAULIKFLUESSIGKEIT WASSERH. RAGN 762000 - HFC 46 (HS-C	405430	700	41 34581000	00	19	10	1185	1211	59096	KG	660.000	1643.40
3040	01000	RNCDC 4017773 0	HYDRAULIKFLUESSIGKEIT WASSERH. RAGN 762000 - HFC 46 (HS-C	405430	700	41 26312400	00	19	10	1185	1511	17819	KG	440.000	1095.60
3040	01000	RNCDC 4017773 0	HYDRAULIKFLUESSIGKEIT WASSERH. RAGN 762000 - HFC 46 (HS-C	405430	700	41 52382200	00	19	10	1185	1911	22361	KG	2200.000	5478.00
3040	01000	RNCDC 4017773 0	HYDRAULIKFLUESSIGKEIT WASSERH. RAGN 762000 - HFC 46 (HS-C	405430	700	41 47682200	00	19	10	1185	1911	22362	KG	1100.000	2739.00
			SONDERKONTIERUNG 24												
3040	01000	RNCDC 4017773 0	HYDRAULIKFLUESSIGKEIT WASSERH. RAGN 762000 - HFC 46 (HS-C	405430	700	41 36501000	00	19	10	1185	1911	22363	KG	220.000	547.80
3040	01000	RNCDC 4017773 0	HYDRAULIKFLUESSIGKEIT WASSERH. RAGN 762000 - HFC 46 (HS-C	405430	700	41 46402000	00	19	10	1185	2111	23117	KG	660.000	1643.40
3040	01000	RNCDC 4017773 0	HYDRAULIKFLUESSIGKEIT WASSERH. RAGN 762000 - HFC 46 (HS-C	405430	700	41 47602000	00	19	10	1185	2111	23118	KG	660.000	1643.40
3040	01000	RNCDC 4017773 0	HYDRAULIKFLUESSIGKEIT WASSERH. RAGN 762000 - HFC 46 (HS-C	405430	700	41 16811100	00	09	10	1185	2111	23119	KG	440.000	1095.60
3040	01000	RNCDC 4017773 0	HYDRAULIKFLUESSIGKEIT WASSERH. RAGN 762000 - HFC 46 (HS-C	405430	700	41 61685115	00	19	10	1185	2611	28411	KG	440.000	1095.60
			SONDERKONTIERUNG 27												
3040	01000	RNCDC 4017773 0	HYDRAULIKFLUESSIGKEIT WASSERH. RAGN 762000 - HFC 46 (HS-C	405430	700	41 03151000	00	19	10	1185	2611	28412	KG	220.000	547.80
3040	01000	RNCDC 4017773 0	HYDRAULIKFLUESSIGKEIT WASSERH. RAGN 762000 - HFC 46 (HS-C	405430	700	41 09102800	00	19	10	0785	1207	16165	KG	440.000	1095.60
			SONDERKONTIERUNG 36												
3040	01000	RNCDC 4017773 0	HYDRAULIKFLUESSIGKEIT WASSERH. RAGN 762000 - HFC 46 (HS-C	405430	700	41 32062200	00	19	10	0785	1207	16166	KG	1320.000	3286.80
3040	01000	RNCDC 4017773 0	HYDRAULIKFLUESSIGKEIT WASSERH. RAGN 762000 - HFC 46 (HS-C	405430	700	41 41681000	00	19	10	0785	1207	16167	KG	440.000	1095.60
			SONDERKONTIERUNG 031												
3040	01000	RNCDC 4017773 0	HYDRAULIKFLUESSIGKEIT WASSERH. RAGN 762000 - HFC 46 (HS-C	405430	700	41 05202900	00	19	10	0785	1207	16168	KG	440.000	1095.60
			SONDERKONTIERUNG 36												
3040	01000	RNCDC 4017773 0	HYDRAULIKFLUESSIGKEIT WASSERH. RAGN 762000 - HFC 46 (HS-C	405430	700	41 32002000	00	19	10	0785	1207	16169	KG	660.000	1643.40
3040	01000	RNCDC 4017773 0	HYDRAULIKFLUESSIGKEIT WASSERH. RAGN 762000 - HFC 46 (HS-C	405430	700	41 52312000	00	19	10	0785	1607	19631	KG	2200.000	5478.00
3040	01000	RNCDC 4017773 0	HYDRAULIKFLUESSIGKEIT WASSERH. RAGN 762000 - HFC 46 (HS-C	405430	700	41 32002000	00	19	10	0785	1607	20147	KG	660.000	1643.40

[redacted]

EMPFAENGER = K4.54 HAHNE

MATERIALWIRTSCHAFT

NACHWEIS/AUSZUG KA 30,31,32,37,38-EINZELPOSTEN PROGRAMM = RM0950

25.06.86 LISTE 3 /01 BLATT-NR. 12

ABRECHNUNGSZEITRAUM VON 01.01.85 BIS 31.12.85

KAVG	LAGER	WLG1.O.WA.-NR.BK	MAT.BEZEICHNUNG	KOART	BAB	A[redacted]	RV	VB	DV	ADAT	BDAT	BELEG	ME	MENGE	WERT
3040	010000	RNCDC 4017773 0	HYDRAULIKFLUESSIGKEIT WASSERH.	RAGN	762000	- HFC 46 (HS-C 405430	700	41	52302000	00	19	10 0785	1607	20148 KG	1100.000	2739.00
			SONDERKONTIERUNG 25													
3040	010000	RNCDC 4017773 0	HYDRAULIKFLUESSIGKEIT WASSERH.	RAGN	762000	- HFC 46 (HS-C 405430	700	41	01162800	00	19	10 0785	1607	20149 KG	220.000	547.80
3040	010000	RNCDC 4017773 0	HYDRAULIKFLUESSIGKEIT WASSERH.	RAGN	762000	- HFC 46 (HS-C 405430	700	41	32002000	00	19	10 0785	1607	20150 KG	660.000	1643.40
3040	010000	RNCDC 4017773 0	HYDRAULIKFLUESSIGKEIT WASSERH.	RAGN	762000	- HFC 46 (HS-C 405430	700	41	32072200	00	19	10 0785	1607	20151 KG	660.000	1643.40
3040	010000	RNCDC 4017773 0	HYDRAULIKFLUESSIGKEIT WASSERH.	RAGN	762000	- HFC 46 (HS-C 405430	700	41	26302000	00	19	10 0785	1607	20152 KG	440.000	1095.60
			SONDERKONTIERUNG 31													
3040	010000	RNCDC 4017773 0	HYDRAULIKFLUESSIGKEIT WASSERH.	RAGN	762000	- HFC 46 (HS-C 405430	700	41	52312000	00	19	10 0785	1807	24536 KG	2200.000	5478.00
			SONDERKONTIERUNG 25													
3040	010000	RNCDC 4017773 0	HYDRAULIKFLUESSIGKEIT WASSERH.	RAGN	762000	- HFC 46 (HS-C 405430	700	41	36501000	00	19	10 1285	2312	27445 KG	220.000	547.80
3040	010000	RNCDC 4017773 0	HYDRAULIKFLUESSIGKEIT WASSERH.	RAGN	762000	- HFC 46 (HS-C 405430	700	41	52312000	00	19	10 1285	2312	27446 KG	660.000	1643.40
3040	010000	RNCDC 4017773 0	HYDRAULIKFLUESSIGKEIT WASSERH.	RAGN	762000	- HFC 46 (HS-C 405430	700	41	45301000	00	19	10 1285	2312	27486 KG	220.000	547.80
3040	010000	RNCDC 4017773 0	HYDRAULIKFLUESSIGKEIT WASSERH.	RAGN	762000	- HFC 46 (HS-C 405430	700	41	32002000	00	19	10 1285	2312	27487 KG	660.000	1643.40
			SONDERKONTIERUNG 31													
3040	010000	RNCDC 4017773 0	HYDRAULIKFLUESSIGKEIT WASSERH.	RAGN	762000	- HFC 46 (HS-C 405430	700	41	52382200	00	19	10 1285	3012	31799 KG	2200.000	5478.00
3040	010000	RNCDC 4017773 0	HYDRAULIKFLUESSIGKEIT WASSERH.	RAGN	762000	- HFC 46 (HS-C 405430	700	41	47682200	00	19	10 1285	3012	31800 KG	1100.000	2739.00
			SONDERKONTIERUNG 24													
3040	010000	RNCDC 4017773 0	HYDRAULIKFLUESSIGKEIT WASSERH.	RAGN	762000	- HFC 46 (HS-C 405430	700	41	03151000	00	19	10 1285	3012	31801 KG	220.000	547.80
3040	010000	RNCDC 4017773 0	HYDRAULIKFLUESSIGKEIT WASSERH.	RAGN	762000	- HFC 46 (HS-C 405430	700	41	05321000	00	19	10 1385	3012	31802 KG	440.000	1095.60
3040	010000	RNCDC 4017773 0	HYDRAULIKFLUESSIGKEIT WASSERH.	RAGN	762000	- HFC 46 (HS-C 405430	700	41	26302000	00	19	10 1185	0511	2096 KG	440.000	1095.60
			SONDERKONTIERUNG 31													
3040	010000	RNCDC 4017773 0	HYDRAULIKFLUESSIGKEIT WASSERH.	RAGN	762000	- HFC 46 (HS-C 405430	700	41	51042000	00	19	10 1185	0511	2097 KG	1320.000	3286.80
3040	010000	RNCDC 4017773 0	HYDRAULIKFLUESSIGKEIT WASSERH.	RAGN	762000	- HFC 46 (HS-C 405430	700	41	47682200	00	19	10 1185	0811	8162 KG	1100.000	2739.00
			SONDERKONTIERUNG 24													
3040	010000	RNCDC 4017773 0	HYDRAULIKFLUESSIGKEIT WASSERH.	RAGN	762000	- HFC 46 (HS-C 405430	700	41	26302000	00	19	10 1185	0811	8163 KG	440.000	1095.60
			SONDERKONTIERUNG 31													
3040	010000	RNCDC 4017773 0	HYDRAULIKFLUESSIGKEIT WASSERH.	RAGN	762000	- HFC 46 (HS-C 405430	700	41	07132800	00	19	10 1185	1211	12006 KG	220.000	547.80
3040	010000	RNCDC 4017773 0	HYDRAULIKFLUESSIGKEIT WASSERH.	RAGN	762000	- HFC 46 (HS-C 405430	700	41	52302000	00	19	10 1085	0310	3676 KG	1100.000	2739.00
3040	010000	RNCDC 4017773 0	HYDRAULIKFLUESSIGKEIT WASSERH.	RAGN	762000	- HFC 46 (HS-C 405430	700	41	51001800	00	19	10 1085	0310	3677 KG	1100.000	2739.00
3040	010000	RNCDC 4017773 0	HYDRAULIKFLUESSIGKEIT WASSERH.	RAGN	762000	- HFC 46 (HS-C 405430	700	41	01432700	00	19	10 1085	0310	3682 KG	440.000	1095.60
3040	010000	RNCDC 4017773 0	HYDRAULIKFLUESSIGKEIT WASSERH.	RAGN	762000	- HFC 46 (HS-C 405430	700	41	03291000	00	19	10 1085	0310	3683 KG	440.000	1095.60
3040	010000	RNCDC 4017773 0	HYDRAULIKFLUESSIGKEIT WASSERH.	RAGN	762000	- HFC 46 (HS-C 405430	700	41	47612000	00	19	10 1085	0910	11015 KG	1320.000	3286.80
3040	010000	RNCDC 4017773 0	HYDRAULIKFLUESSIGKEIT WASSERH.	RAGN	762000	- HFC 46 (HS-C 405430	700	41	52312000	00	19	10 1085	0910	11016 KG	1320.000	3286.80
3040	010000	RNCDC 4017773 0	HYDRAULIKFLUESSIGKEIT WASSERH.	RAGN	762000	- HFC 46 (HS-C 405430	700	41	52302000	00	19	10 1085	0910	11017 KG	1320.000	3286.80
3040	010000	RNCDC 4017773 0	HYDRAULIKFLUESSIGKEIT WASSERH.	RAGN	762000	- HFC 46 (HS-C 405430	700	41	05152400	00	19	10 1085	1010	14551 KG	220.000	547.80
3040	010000	RNCDC 4017773 0	HYDRAULIKFLUESSIGKEIT WASSERH.	RAGN	762000	- HFC 46 (HS-C 405430	700	41	46402000	00	19	10 1085	1010	14552 KG	1100.000	2739.00
3040	010000	RNCDC 4017773 0	HYDRAULIKFLUESSIGKEIT WASSERH.	RAGN	762000	- HFC 46 (HS-C 405430	700	41	05152400	00	19	10 1085	1510	20054 KG	220.000	547.80
3040	010000	RNCDC 4017773 0	HYDRAULIKFLUESSIGKEIT WASSERH.	RAGN	762000	- HFC 46 (HS-C 405430	700	41	26302000	00	19	10 1085	1510	20055 KG	440.000	1095.60
			SONDERKONTIERUNG 31													
3040	010000	RNCDC 4017773 0	HYDRAULIKFLUESSIGKEIT WASSERH.	RAGN	762000	- HFC 46 (HS-C 405430	700	41	03151000	00	19	10 1085	1510	20056 KG	220.000	547.80
3040	010000	RNCDC 4017773 0	HYDRAULIKFLUESSIGKEIT WASSERH.	RAGN	762000	- HFC 46 (HS-C 405430	700	41	26312000	00	19	10 1085	1510	20057 KG	220.000	547.80
3040	010000	RNCDC 4017773 0	HYDRAULIKFLUESSIGKEIT WASSERH.	RAGN	762000	- HFC 46 (HS-C 405430	700	41	32012000	00	19	10 0885	2308	29736 KG	440.000	1095.60
			SONDERKONTIERUNG 31													
3040	010000	RNCDC 4017773 0	HYDRAULIKFLUESSIGKEIT WASSERH.	RAGN	762000	- HFC 46 (HS-C 405430	700	41	16312000	00	19	10 0885	2308	29737 KG	440.000	1095.60
			SONDERKONTIERUNG 31													
3040	010000	RNCDC 4017773 0	HYDRAULIKFLUESSIGKEIT WASSERH.	RAGN	762000	- HFC 46 (HS-C 405430	700	41	06992900	00	19	10 0885	2308	29738 KG	440.000	1095.60
3040	010000	RNCDC 4017773 0	HYDRAULIKFLUESSIGKEIT WASSERH.	RAGN	762000	- HFC 46 (HS-C 405430	700	41	47602000	00	19	10 0885	2708	33214 KG	1100.000	2739.00
3040	010000	RNCDC 4017773 0	HYDRAULIKFLUESSIGKEIT WASSERH.	RAGN	762000	- HFC 46 (HS-C 405430	700	41	52302000	00	19	10 0885	2708	33215 KG	2200.000	5478.00
			SONDERKONTIERUNG 25													
3040	010000	RNCDC 4017773 0	HYDRAULIKFLUESSIGKEIT WASSERH.	RAGN	762000	- HFC 46 (HS-C 405430	700	41	61685115	00	19	10 1285	1212	13940 KG	440.000	1095.60
			SONDERKONTIERUNG 27													
3040	010000	RNCDC 4017773 0	HYDRAULIKFLUESSIGKEIT WASSERH.	RAGN	762000	- HFC 46 (HS-C 405430	700	41	26312000	00	19	10 1285	1212	13941 KG	220.000	547.80
3040	010000	RNCDC 4017773 0	HYDRAULIKFLUESSIGKEIT WASSERH.	RAGN	762000	- HFC 46 (HS-C 405430	700	41	47602000	00	19	10 1285	1212	13942 KG	1100.000	2739.00
3040	010000	RNCDC 4017773 0	HYDRAULIKFLUESSIGKEIT WASSERH.	RAGN	762000	- HFC 46 (HS-C 405430	700	41	47612000	00	19	10 1285	1812	20547 KG	1320.000	3286.80
3040	010000	RNCDC 4017773 0	HYDRAULIKFLUESSIGKEIT WASSERH.	RAGN	762000	- HFC 46 (HS-C 405430	700	41	52302000	00	19	10 1285	1812	20548 KG	1320.000	3286.80

ABRECHNUNGSZEITRAUM VON 01.01.85 BIS 31.12.85

KAVG	LAGER	WLG1.O.WA.-NR.BK	MAT.BEZEICHNUNG	KOART	BAB	ANL [redacted]	RV	VB	DV	ADAT	BDAT	BELEG	ME	MENGE	WERT
3040	010000	RNCDC 4017773 0	HYDRAULIKFLUESSIGKEIT WASSERH. RAGN 762000 - HFC 46 (HS-C	405430	700	41 46412000	00	19	10	1285	1812	20549	KG	880.000	2191.20
3040	010000	RNCDC 4017773 0	HYDRAULIKFLUESSIGKEIT WASSERH. RAGN 762000 - HFC 46 (HS-C	405430	700	41 01142800	00	19	10	1285	1812	20554	KG	440.000	1095.60
3040	010000	RNCDC 4017773 0	HYDRAULIKFLUESSIGKEIT WASSERH. RAGN 762000 - HFC 46 (HS-C	405430	700	41 01242900	00	19	10	1285	2312	27444	KG	220.000	547.80
														292160.000	727478.40 *
														292160.000	727478.40 *
														292160.000	727478.40 *
3040	010000	RNCDD 4777085 0	HYDRAULIKFLUESSIGKEIT WASSERFREIRAGN 762000 - HFD 46 - OLE	405430	700	41 46402000	00	19	10	1185	1511	17234	KG	480.000	3427.20
3040	010000	RNCDD 4777085 0	HYDRAULIKFLUESSIGKEIT WASSERFREIRAGN 762000 - HFD 46 - OLE	405430	700	41 46482200	00	19	10	1185	1511	17235	KG	480.000	3427.20
3040	010000	RNCDD 4777085 0	HYDRAULIKFLUESSIGKEIT WASSERFREIRAGN 762000 - HFD 46 - OLE	405430	700	41 47612000	00	19	10	1185	1511	17236	KG	480.000	3427.20
3040	010000	RNCDD 4777085 0	HYDRAULIKFLUESSIGKEIT WASSERFREIRAGN 762000 - HFD 46 - OLE	405430	700	41 36502800	00	19	10	1185	1511	17237	KG	240.000	1713.60
3040	010000	RNCDD 4777085 0	HYDRAULIKFLUESSIGKEIT WASSERFREIRAGN 762000 - HFD 46 - OLE	405430	700	41 05412800	00	19	10	1185	1511	17238	KG	240.000	1713.60
			SONDERKONTIERUNG 46												
3040	010000	RNCDD 4777085 0	HYDRAULIKFLUESSIGKEIT WASSERFREIRAGN 762000 - HFD 46 - OLE	405430	700	41 47682200	00	19	10	1185	1511	17239	KG	240.000	1713.60
3040	010000	RNCDD 4777085 0	HYDRAULIKFLUESSIGKEIT WASSERFREIRAGN 762000 - HFD 46 - OLE	405430	700	41 47682200	00	19	10	1185	1511	17240	KG	240.000	1713.60
3040	010000	RNCDD 4777085 0	HYDRAULIKFLUESSIGKEIT WASSERFREIRAGN 762000 - HFD 46 - OLE	405430	700	41 52312000	00	19	10	1185	1511	17241	KG	480.000	3427.20
3040	010000	RNCDD 4777085 0	HYDRAULIKFLUESSIGKEIT WASSERFREIRAGN 762000 - HFD 46 - OLE	405430	700	41 52302000	00	19	10	1185	1511	17242	KG	480.000	3427.20
3040	010000	RNCDD 4777085 0	HYDRAULIKFLUESSIGKEIT WASSERFREIRAGN 762000 - HFD 46 - OLE	405430	700	41 71684600	00	19	10	1185	1511	17243	KG	480.000	3427.20
			SONDERKONTIERUNG 27												
3040	010000	RNCDD 4777085 0	HYDRAULIKFLUESSIGKEIT WASSERFREIRAGN 762000 - HFD 46 - OLE	405430	700	41 46482800	00	19	10	0885	0508	3377	KG	480.000	3321.60
3040	010000	RNCDD 4777085 0	HYDRAULIKFLUESSIGKEIT WASSERFREIRAGN 762000 - HFD 46 - OLE	405430	700	41 46482200	00	19	10	0885	1208	11826	KG	480.000	3321.60
3040	010000	RNCDD 4777085 0	HYDRAULIKFLUESSIGKEIT WASSERFREIRAGN 762000 - HFD 46 - OLE	405430	700	41 52382800	00	19	10	0885	1208	12111	KG	480.000	3321.60
3040	010000	RNCDD 4777085 0	HYDRAULIKFLUESSIGKEIT WASSERFREIRAGN 762000 - HFD 46 - OLE	405430	700	41 52382200	00	19	10	0885	1508	17275	KG	1200.000	8304.00
3040	010000	RNCDD 4777085 0	HYDRAULIKFLUESSIGKEIT WASSERFREIRAGN 762000 - HFD 46 - OLE	405430	700	41 52382800	00	19	10	0885	1508	17279	KG	240.000	1660.80
3040	010000	RNCDD 4777085 0	HYDRAULIKFLUESSIGKEIT WASSERFREIRAGN 762000 - HFD 46 - OLE	405430	700	41 36502800	00	19	10	0885	1508	17280	KG	240.000	1660.80
3040	010000	RNCDD 4777085 0	HYDRAULIKFLUESSIGKEIT WASSERFREIRAGN 762000 - HFD 46 - OLE	405430	700	41 32002800	00	19	10	0885	1508	17281	KG	480.000	3321.60
3040	010000	RNCDD 4777085 0	HYDRAULIKFLUESSIGKEIT WASSERFREIRAGN 762000 - HFD 46 - OLE	405430	700	41 36582200	00	10	10	0885	1508	17547	KG	480.000	3321.60
3040	010000	RNCDD 4777085 0	HYDRAULIKFLUESSIGKEIT WASSERFREIRAGN 762000 - HFD 46 - OLE	405430	700	41 46482200	00	19	10	0885	2208	27655	KG	480.000	3321.60
3040	010000	RNCDD 4777085 0	HYDRAULIKFLUESSIGKEIT WASSERFREIRAGN 762000 - HFD 46 - OLE	405430	700	41 52382800	00	19	10	0985	1109	13601	KG	480.000	3408.00
3040	010000	RNCDD 4777085 0	HYDRAULIKFLUESSIGKEIT WASSERFREIRAGN 762000 - HFD 46 - OLE	405430	700	41 46482200	00	19	10	0985	1109	13620	KG	480.000	3408.00
3040	010000	RNCDD 4777085 0	HYDRAULIKFLUESSIGKEIT WASSERFREIRAGN 762000 - HFD 46 - OLE	405430	700	41 52382200	00	19	10	0985	1109	13621	KG	480.000	3408.00
3040	010000	RNCDD 4777085 0	HYDRAULIKFLUESSIGKEIT WASSERFREIRAGN 762000 - HFD 46 - OLE	405430	700	41 52382200	00	19	10	0985	1109	13622	KG	480.000	3408.00
3040	010000	RNCDD 4777085 0	HYDRAULIKFLUESSIGKEIT WASSERFREIRAGN 762000 - HFD 46 - OLE	405430	700	41 52382200	00	19	10	0985	1109	13623	KG	480.000	3408.00
3040	010000	RNCDD 4777085 0	HYDRAULIKFLUESSIGKEIT WASSERFREIRAGN 762000 - HFD 46 - OLE	405430	700	41 46482200	00	19	10	0985	1109	13624	KG	480.000	3408.00
3040	010000	RNCDD 4777085 0	HYDRAULIKFLUESSIGKEIT WASSERFREIRAGN 762000 - HFD 46 - OLE	405430	700	41 46482200	00	19	10	0985	1709	20970	KG	480.000	3408.00
3040	010000	RNCDD 4777085 0	HYDRAULIKFLUESSIGKEIT WASSERFREIRAGN 762000 - HFD 46 - OLE	405430	700	41 52382200	00	19	10	0985	1709	20971	KG	480.000	3408.00
3040	010000	RNCDD 4777085 0	HYDRAULIKFLUESSIGKEIT HF-D 46 F 200 - OLEX SF-D 0207	405430	700	41 52382800	00	19	10	0685	2706	29908	KG	240.000	1610.40
3040	010000	RNCDD 4777085 0	HYDRAULIKFLUESSIGKEIT HF-D 46 F 200 - OLEX SF-D 0207	405430	700	41 46481100	00	19	10	0685	2706	29909	KG	240.000	1610.40
3040	010000	RNCDD 4777085 0	HYDRAULIKFLUESSIGKEIT HF-D 46 F 200 - OLEX SF-D 0207	405430	700	41 32082800	00	19	10	0385	0503	3790	KG	480.000	3220.80
3040	010000	RNCDD 4777085 0	HYDRAULIKFLUESSIGKEIT HF-D 46 F 200 - OLEX SF-D 0207	405430	700	41 47282800	00	19	10	0385	0503	3791	KG	240.000	1610.40
3040	010000	RNCDD 4777085 0	HYDRAULIKFLUESSIGKEIT HF-D 46 F 200 - OLEX SF-D 0207	405430	700	41 36582800	00	19	10	0385	1403	16709	KG	480.000	3220.80
3040	010000	RNCDD 4777085 0	HYDRAULIKFLUESSIGKEIT HF-D 46 F 200 - OLEX SF-D 0207	405430	700	41 51002800	00	00	10	0285	0502	5507	KG	240.000	1610.40
3040	010000	RNCDD 4777085 0	HYDRAULIKFLUESSIGKEIT HF-D 46 F 200 - OLEX SF-D 0207	405430	700	41 16362200	00	19	10	0285	0702	10478	KG	240.000	1610.40
3040	010000	RNCDD 4777085 0	HYDRAULIKFLUESSIGKEIT HF-D 46 F 200 - OLEX SF-D 0207	405700	711	41 93830001	00	00	10	0285	0702	10603	KG	50.000	335.50
			SONDERKONTIERUNG 01244360												
3040	010000	RNCDD 4777085 0	HYDRAULIKFLUESSIGKEIT HF-D 46 F 200 - OLEX SF-D 0207	405430	700	41 16801800	00	19	10	0485	2304	23995	KG	240.000	1610.40
3040	010000	RNCDD 4777085 0	HYDRAULIKFLUESSIGKEIT HF-D 46 F 200 - OLEX SF-D 0207	405430	700	41 46481100	00	19	10	0485	2304	23996	KG	240.000	1610.40
3040	010000	RNCDD 4777085 0	HYDRAULIKFLUESSIGKEIT HF-D 46 F 200 - OLEX SF-D 0207	405430	700	41 03022500	00	29	10	0585	0705	5272	KG	240.000	1610.40
			SONDERKONTIERUNG 48												
3040	010000	RNCDD 4777085 0	HYDRAULIKFLUESSIGKEIT HF-D 46 F 200 - OLEX SF-D 0207	405430	700	41 47282200	00	19	10	0585	2205	21963	KG	240.000	1610.40
3040	010000	RNCDD 4777085 0	HYDRAULIKFLUESSIGKEIT HF-D 46 F 200 - OLEX SF-D 0207	405430	700	41 47202800	00	19	10	0585	2205	21964	KG	480.000	3220.80
3040	010000	RNCDD 4777085 0	HYDRAULIKFLUESSIGKEIT WASSERFREIRAGN 762000 - HFD 46 - OLE	405430	700	41 52382800	00	19	10	0785	0307	3679	KG	720.000	4924.80
3040	010000	RNCDD 4777085 0	HYDRAULIKFLUESSIGKEIT WASSERFREIRAGN 762000 - HFD 46 - OLE	405430	700	41 52382800	00	19	10	0785	0307	3685	KG	480.000	3283.20
3040	010000	RNCDD 4777085 0	HYDRAULIKFLUESSIGKEIT WASSERFREIRAGN 762000 - HFD 46 - OLE	405430	700	41 52382800	00	19	10	0785	0307	3686	KG	480.000	3283.20
3040	010000	RNCDD 4777085 0	HYDRAULIKFLUESSIGKEIT WASSERFREIRAGN 762000 - HFD 46 - OLE	405430	700	41 03202400	00	19	10	0785	1007	12837	KG	240.000	1641.60
3040	010000	RNCDD 4777085 0	HYDRAULIKFLUESSIGKEIT WASSERFREIRAGN 762000 - HFD 46 - OLE	405430	700	41 47282800	00	00	10	0785	1007	12838	KG	240.000	1641.60

[redacted] | [redacted] EMPFAENGER = K4.54 HAHNE MATERIALWIRTSCHAFT

NACHWEIS/AUSZUG KA 30,31,32,37,38-EINZELPOSTEN PROGRAMM = RM0950 25.06.86 LISTE 3 /01 BLATT-NR. 14

ABRECHNUNGSZEITRAUM VON 01.01.85 BIS 31.12.85

KAVG	LAGER	WLGL	O.WA.-NR.	BK	MAT.BEZEICHNUNG	KOART	BAB	ANL [redacted]	RV	VB	DV	ADAT	BDAT	BELEG	ME	MENGE	WERT	
3040	010000	RNCDD	4777085	0	HYDRAULIKFLUESSIGKEIT WASSERFREIRAGN 762000 - HFD 46 - OLE	405430	700	41 46481100	00	19	10	0785	1107	14430	KG	240.000	1641.60	
					SONDERKONTIERUNG 44													
3040	010000	RNCDD	4777085	0	HYDRAULIKFLUESSIGKEIT WASSERFREIRAGN 762000 - HFD 46 - OLE	405430	700	41 47282200	00	19	10	0785	1107	14862	KG	480.000	3283.20	
3040	010000	RNCDD	4777085	0	HYDRAULIKFLUESSIGKEIT WASSERFREIRAGN 762000 - HFD 46 - OLE	405430	700	41 46482800	00	19	10	0785	1707	21834	KG	480.000	3283.20	
3040	010000	RNCDD	4777085	0	HYDRAULIKFLUESSIGKEIT WASSERFREIRAGN 762000 - HFD 46 - OLE	405430	700	41 46482800	00	19	10	0785	2207	28277	KG	480.000	3283.20	
3040	010000	RNCDD	4777085	0	HYDRAULIKFLUESSIGKEIT WASSERFREIRAGN 762000 - HFD 46 - OLE	405430	700	41 47264800	00	19	10	0785	2607	34966	KG	480.000	3283.20	
3040	010000	RNCDD	4777085	0	HYDRAULIKFLUESSIGKEIT HF-D 46 F 200 - OLEX SF-D 0207	405430	700	41 09102800	00	19	10	0385	0503	3787	KG	480.000	3220.80	
3040	010000	RNCDD	4777085	0	HYDRAULIKFLUESSIGKEIT HF-D 46 F 200 - OLEX SF-D 0207	405430	700	41 47202000	00	19	10	0385	0503	3788	KG	240.000	1610.40	
3040	010000	RNCDD	4777085	0	HYDRAULIKFLUESSIGKEIT HF-D 46 F 200 - OLEX SF-D 0207	405430	700	41 45331000	00	19	10	0385	0503	3789	KG	240.000	1610.40	
																21170.000	146718.70	*
																21170.000	146718.70	*
																21170.000	146718.70	*
																374150.000	1035542.70	*
																374150.000	1035542.70	*

[redacted] - [redacted] EMPFAENGER = K4.54 HAHNE M A T E R I A L W I R T S C H A F T

NACHWEIS/AUSZUG KA 30,31,32,37,38-EINZELPOSTEN PROGRAMM = RM0950 25.06.86 LISTE 3 /01 BLATT-NR. 15

ABRECHNUNGSZEITRAUM VON 01.01.85 BIS 31.12.85

KAVG	LAGER	WLGI.O.WA.-NR.BK	MAT.BEZEICHNUNG	KOART	BAB	ANL [redacted]	RV	VB	DV	ADAT	BDAT	BELEG	ME	MENGE	WERT
														374150.000	1035542.70 *

55.15-25-18

[redacted]

Ruhrkohle Aktiengesellschaft, Postfach 10 32 62, 4300 Essen 1

[redacted]

Ihre Zeichen	Ihre Nachricht vom	Telefon/Durchwahl	Datum
	[redacted]	177-3742	16.11.1987

Genehmigungssituation von Anlagen im Bereich der [redacted]

Sehr geehrte Herren,

bei der [redacted] werden einige betriebsplanmäßig zugelassene Anlagen im Bereich der Altölwirtschaft betrieben, deren Genehmigungen Ende 1987 auslaufen.

Um den betriebsnotwendigen Weiterbetrieb zu ermöglichen, hat die [redacted] neben Verlängerungen der betriebsplanmäßigen Zulassungen parallel Genehmigungen nach § 7 (2) Abfallgesetz beantragt.

Um die Erteilung der Anschlußzulassungen bzw. Genehmigungen ab 01.01.1988 sicherzustellen, möchten wir mit Ihnen aus unserer Sicht noch offene Fragen besprechen; Einzelheiten hierüber sind der als Anlage beigefügten Notiz vom 13.11.1987 zu entnehmen.

Geeignet hierzu könnte ein bereits mit Ihren [redacted] vereinbarter Termin am 23.11.1987, 8.30 Uhr, bei der [redacted] (Bergwerk Consolidation 1/6), Gewerkenstraße 38, 4650 Gelsenkirchen, sein.

Sollte die Erweiterung der Tagesordnung zu diesem Termin nicht möglich sein, bitten wir umgehend um einen anderen Terminvorschlag.

Wir bitten Sie freundlich, unseren Wünschen zu entsprechen.

[redacted]

Anlage

[redacted]

Verfügung zu 55.15 - 25 - 18

Dortmund, den 30.November 1987

1. Vermerk:(zugleich Reisebericht Dez. 13 und 51)
   Am 23.11.1987 fand auf der Schachtanlage Consolidation eine Besprechung betr. Entsorgung von Metallemballagen und neu Vorschriften Altölverordnung statt. Anschließend wurde der Tagesbetrieb Consolidation und die zentrale Altölsammelstelle auf der Zentralwerkstatt Prosper befahren.
   Teilnehmer:siehe Anwesenheitsliste
   Ergebnis: siehe Niederschrift

[redacted]

2. Mit Sammelanschrift

[redacted]
4300 Essen 1

G[redacted]
D[redacted]
4300 Essen 1

[redacted]
4100 Duisburg 17

B[redacted]
P[redacted]

[redacted]

[redacted]

[redacted]

Anl.: Ergebnisniederschrift
Als Anlage wird Ergebnisniederschrift über o.a. Besprechung zur gefälligen Kenntnis übersandt.

[redacted]

Verfügung zu 55.15-25-18
zu 01.25.4-5-3

[redacted]

1. Vermerk:
Am 08.12.1987 fand am [redacted] eine Besprechung zum Themenbereich "Behandlungsanlagen für Altöl statt".

Teilnehmer und Einzelheiten: siehe gesonderte Ergebnisniederschrift mit Teilnehmerliste

[redacted]

[redacted]

Betr.: Behandlungsanlagen für Altöl
Bezug: Verfügung vom 25.11.1987 - 01.25.4-5-3 -
Anlg.: 1 Ergebnisniederschrift

Beigefügt erhalten Sie eine Ergebnisniederschrift der Besprechung vom 08.12.1987 am [redacted] zur gefälligen Kenntnisnahme.

10/7/88

3. Kzl.: a) Fertige Ergebnisniederschrift 12 mal,
b) lichte Anwesenheitsliste 12 mal ab,
c) je 1 mal Ergebnisniederschrift mit Anwesenheitsliste geht mit dem Schreiben zu 2.
je 1 mal erhalten Abt.-Leiter 5, Dez. 51, 13, 51/1, 13/A, [redacted]
je 1 mal zum Vorgang

4. a) 01.25.4-5-3 zum Vorgang bei 51/1
b) 55.15-25-18 wieder vor zum 10.07.1988

[redacted]

[redacted]

[redacted]

Verfügung zu 55.15 - 25 - 18

[redacted]

Dortmund, den 18. November 1988

- 55.15 - 25 - 18 -

1. An die Bergämter des Landes Nordrhein-Westfa[redacted]

Betr.: Abfallwirtschaft

Bezug: [redacted] Anträge auf Ausnahmen von § 4 [redacted] Altölverordnung

Zur ordnungsgemäßen Entsorgung der im Bergbau eingesetzten HFD-Flüssigkeiten und zu deren thermischer Nutzung in der nach § 7 Abs. 1 AbfG planfestgestellten Hochtemperaturverbrennungsanlage [redacted] betreibt die [redacted] in [redacted] die [redacted]. Auf dieser Anlage werden die zur Verbrennung vorgesehenen Hydraulikflüssigkeiten so konditioniert, daß sie den Erfordernissen der Hochtemperaturverbrennungsanlage entsprechen. Die Anlage ist durch das [redacted] betriebsplanmäßig zugelassen, das abfallrechtliche Genehmigungsverfahren läuft z.Z. beim Landesoberbergamt NW. Da im Rahmen dieser Behandlung ein Verschneiden der hochchlorierten Altöle mit weniger chlorierten Ölen erforderlich ist, ist eine getrennte Haltung der Altöle in den einzelnen Bergbaubetrieben nicht sinnvoll. Soweit dieses von hier aus überschaubar ist, wird davon ausgegangen, daß die Voraussetzungen des § 4 Abs. 1 Satz 2 Altölverordnung für die Zulassung der beantragten Ausnahmen von § 4 Abs. 1 Satz 1 Altölverordnung vorliegen. Das [redacted] folgt insoweit den Argumenten der Antragsteller, daß eine getrennte Haltung der Altöle nur mit einem unverhältnismäßig hohen Aufwand möglich und hinsichtlich der o.a. thermischen Nutzung nicht sinnvoll wäre. Unbeschadet dieser allgemeinen Einschätzung ist das Vorliegen der Ausnahmevoraussetzungen jedoch in jedem Einzelfall durch das jeweils zuständige Bergamt festzustellen.

Im Sinne einer einheitlichen Behandlung und zur Gewährleistung eines umweltgerechten Umganges mit den Altölen sollten die Ausnahmen

15. 12. 89

nicht ohne folgende Mindestauflagen und Hinweise zugelassen werden:

Auflagen:

- Die Antragsteller haben Art und Menge der in die Bergbaubetriebe gehenden Frischöle getrennt nachzuweisen getrennt
- Die Antragstelle haben Nachweis über die Mengen an Altölen, die zur Behandlungsanlage Prosper gehen, zu führen
- Zum Transport dürfen nur geeignete und hierfür vom TÜV zugelassene Fahrzeuge eingesetzt werden
- Ohne Genehmigung nach § 7 AbfG dürfen die Altöle auf den Schachtanlagen nicht gelagert, sondern nur für den Abtransport bereitgestellt werden. Daher ist sicherzustellen, daß das Altöl regelmäßig und in möglichst kurzen Abständen abtransportiert wird.
- Die Bereitstellungsplätze sind so herzurichten, daß ein Eindringen von Altöl in Boden, Grundwasser und Kanalisation ausgeschlossen ist (z.B. Bodenbefestigung, Überdachung).
- Für die Bereitstellung und die Verladung der Altöle ist eine verantwortliche Aufsichtsperson zu bestellen.

Hinweise:

Für die Einhaltung folgender gesetzlicher Bestimmungen ist besonders Sorge zu tragen:

- Wasserhaushaltsgesetz (insbesondere § 19 g)
- Gefahrgutverordnung Straße
- Abfallnachweisverordnung
- Abfallbeseitigungsgesetz (insbesondere § 12 Transportgenehmigung)

[redacted]

[redacted]

[redacted]

[redacted]

[redacted]

[redacted]

13 : D 20/4.

[redacted]

[redacted]

Ihre Nachricht | Ihr Zeichen | [redacted] | Tag 1o.o4.1986

Geschäftszeichen (6o) 621-19/14 re-ha
Ihr Schreiben vom 2o.o3.1986
Abfallwirtschaft
hier:
Entsorgung von HFD-Flüssigkeiten des Bergbaus sowie von PCB-kontaminierten Altölen und Abfällen

Sehr geehrter [redacted]

zu Ihrem o. g. Schreiben nehmen wir wie folgt Stellung

zu Frage 1) Im Jahre 1985 - ca. 5oo kg Ölabscheiderinhalt (konzentriert) und 1,9 to Putztücher

zu Frage 2) Gem. der von Ihnen am 16.1o.1985 entnommenen Probe 16o4 mg/kg im Konzentrat (Ihr Schreiben vom 13.11.1985) pumpfähig gemachtes Öl/Wassergemisch welches abtransportiert wurde 5.ooo l somit PCB-Gehalt 16o,4 mg/kg
Zu diesem Vorgang dürfte in Ihrem Hause eine Akte angelegt worden sein.
Gem. der von Ihnen am o3.o2.1986 entnommenen Probe 1.266 mg/kg ebenfalls im Konzentrat.

zu Frage 3) Sowohl als auch.

[redacted]

zu Frage 4) Von uns werden keine Maschinen mit Hydrauliksystemen gereinigt.
Die von uns reparierten bzw. verschrotteten Bergbaumaschinen sind, wenn überhaupt, mit Getriebeöl gefüllt.

zu Frage 5) Die Reinigung erfolgt mit Heißdampf ohne Zusatzstoffe. Die bei diesen Reinigungsvorgängen anfallenden Reststoffe bzw. Abfälle sind die von Ihnen untersuchten.

zu Frage 6) Die Reststoffe bzw. Abfälle werden in Spezialbehältern gesammelt und von Spezialfirmen entsorgt. Die Entsorgung erfolgt ohne Einflußnahme unsererseits auf das Entsorgungsunternehmen.

zu Frage 7) Nein.

zu Frage 8) Wie schon ausgeführt werden in unserem Unternehmen nur Getriebeöle verwendet.
Die Ausnahme bildet eine in der Entwicklung befindliche Maschine. Diese ist mit ca. 3o l HFC-Flüssigkeit gefüllt.

zu Frage 9) Wie schon ausgeführt werden in unserem Unternehmen keine Maschinen mit Hydrauliksystemen repariert.

zu Frage 1o) Die beim Test des Prototyps angefallende Tropfverluste sind mittels Putztücher aufgefangen worden.
Putztücher werden in unserem Unternehmen in extra Behältern gesammelt und als Sondermüll entsorgt.

Wir hoffen, Ihnen mit diesen Angaben gedient zu haben.

[redacted]

ENTWURF + DRUCK DRESCHER 7256 RUTESHEIM

14.10.86 RZ

Verein: Zechen leiten PCB in die Lippe ein

Kreis. Grubenwässer, die in die Lippe eingeleitet werden, enthalten höhere Konzentrationen des Giftes PCB. Zu diesem Schluß kommt der Verein zum Schutze des Rheins und seiner Nebenflüsse E.V., der kürzlich mit Hilfe seines Laborschiffes „Rheinwasser" aus verschiedenen Einleitungen von Zechen Wasserproben entnommen hat. Die Analysen hätten folgende Werte ergeben: Bei der Zecheneinleitung Fürst Leopold in Dorsten seien 200 ng PCB/l gefunden worden, bei Auguste Victoria in Marl 500 ng/l und im Westfalenkanal in Hamm 3 500 ng/l. Im Rhein, der als PCB-belastet bezeichnet werden müsse, liege der PCB-Gehalt zwischen 4 und 100 ng/l.

Anzeige

Engelbert Schilling. — Alle in Marl, Kampstraße 84b, Fernsprecher 10 70.

Für unverlangt eingesandte Manuskripte keine Gewähr. Auch die mit Namen oder Verfasserzeichen versehenen Artikel gezeichnet sind, stellen nicht unbedingt die Meinung der Redaktion dar. Erscheinungsweise 6mal wöchentlich außer sonntags. Jeden Freitag mit der Beilage RISMA. Abonnementspreis: frei Haus 1[illegible] + 2,50 DM Botenlohn einschließlich 7 Prozent Mehrwertsteuer. Abbestellungen müssen schriftlich erfolgen und können nur bis zum 15. eines jeden Monats für den 1. des folgenden Monats entgegengenommen werden. Bei Nichtbelieferung ohne Verschulden des Verlags, bei höherer Gewalt oder bei Störung des Arbeitsfriedens kein Entschädigungsanspruch. Gültige Anzeigenpreis-listen Nr. 25 u. Nr. 7.

Sitz der Gesellschaft ist Recklinghausen (Tel.-Sa.-Nr. 0 23 65 / 10 70, Anzeigen/Vertrieb 02365/107200). Erfüllungsort und Gerichtsstand ist Recklinghausen.

PCB-Wert entspricht Trinkwassernorm

MARL. Als Panikmache bezeichnet das Marler Bergwerksunternehmen Auguste Victoria (AV) die jüngste Presseinformation des Vereins zum Schutze des Rheins und seiner Nebenflüsse E. V. Dieser hatte Wasserproben, die aus den Einleitungen verschiedener Zechen in die Lippe entnommen worden waren, auf ihren PCB-Gehalt hin untersucht und bei AV 500 Nanogramm (ng = milliardstel Gramm) pro Liter entdeckt. Ein Sprecher des Unternehmens wies gestern darauf hin, daß selbst die am 22. Mai 1986 vom Bundesgesundheitsministerium erlassene Trinkwasserverordnung eine PCB-Belastung bis zu 500 ng/l für das Trinkwasser zuläßt.

Der AV-Sprecher betonte, im Bergbau werde seit 1983/84 kein PCB mehr verwendet. Unter Tage kämen nur noch PCB-freie Stoffe zum Einsatz. Bei dem in den Einleitungen gefundenen PCB müsse es sich um Rückstände in der Kanalisation handeln, die nach und nach ausgespült würden. Auf Auguste Victoria bezogen stehe jedenfalls fest, daß das Umweltgift nicht aus den Grubenwässern und auch nicht aus dem Kohlenwaschwasser stamme.

[redacted]

Der Regierungspräsident · Postfach 5907 · 4400 Münster

[redacted]

[redacted]

Zentrale:
411-1
411-1
5009-1
5009-1
411-1
7795-1

Auskunft erteilt:
Zimmer: C 205

Sprechtag:
– Donnerstag –

Bitte bei Ihrer Antwort mein Zeichen angeben!

Mein Zeichen [redacted]

Münster 1 [redacted] 1987

nachrichtlich:

[redacted]

Betr.: Abfallwirtschaft;
Entsorgung von PCB-haltigen Altölen

Bezug: Ihr Schreiben vom 30.12.1986, Az,: k/ju

Sehr geehrte Damen und Herren!

Mit Bezugsschreiben teilten Sie mit, daß eine Entsorgung Ihrer PCB-haltigen Altöle aus der Reparatur und Instandsetzung von Bergwerksmaschinen große Schwierigkeiten bereitet, zumal der von Ihnen angesprochene Entsorger, die Fa. Buchen, nach eigenen Mitteilungen derzeit keine Entsorgungsmöglichkeiten anbieten kann.

Mir ist bekannt, daß die Entsorgung PCB-haltiger Altöle derzeit mit nicht unerheblichen Schwierigkeiten verbunden ist.

Um diesem Entsorgungsbedarf abzuhelfen bin ich derzeit bemüht, eigene Entsorgungsmöglichkeiten zu schaffen.

[redacted]

[redacted]

4.) Eine offizielle Zulassung von den Umweltbehörden gibt es für unsere Branche nicht. Wir können Ihnen aber hierzu mitteilen, daß wir in der Abfallbeseitigung- und behandlung schon seit 1934 tätig sind.
Für die Entsorgung solcher und ähnlicher Abfallstoffe bedarf es Transportgenehmigungen, die nur von den Regierungspräsidenten der einzelnen Regierungsbezirke erteilt werden.
Von solchen Transportgenehmigungen liegen Dutzende bei uns vor.

Wir hoffen, Ihnen mit diesen Auskünften gedient zu haben und verbleiben

mit freundlichen Grüßen

[redacted]

[redacted]

Ihre Nachricht	Ihr Zeichen	Unser Zeichen	Tag

[redacted]

[redacted]

Ihre Nachricht	Ihr Zeichen	Unser Zeichen	Tag

[redacted]

[redacted]

Ihre Nachricht	Ihr Zeichen	Unser Zeichen	Tag

[redacted]

[redacted]

Ihre Nachricht	Ihr Zeichen	Unser Zeichen	Tag

[redacted]

[redacted]

Ihre Nachricht	Ihr Zeichen	Unser Zeichen	Tag

[redacted]

[redacted]

Ihre Nachricht	Ihr Zeichen	Unser Zeichen	Tag

[redacted]

[redacted]

Ihre Nachricht	Ihr Zeichen	Unser Zeichen	Tag

[redacted]

[redacted]

Ihre Nachricht	Ihr Zeichen	Unser Zeichen	Tag

[redacted]

[redacted]

Ihre Nachricht	Ihr Zeichen	Unser Zeichen	Tag

[redacted]

[redacted]

Ihre Nachricht	Ihr Zeichen	Unser Zeichen	Tag

[redacted]

[redacted]

Ihre Nachricht	Ihr Zeichen	Unser Zeichen	Tag

[redacted]

[redacted]

Ihre Nachricht | Ihr Zeichen | Unser Zeichen | Tag

[redacted]

[redacted]

Ihre Nachricht	Ihr Zeichen	Unser Zeichen	Tag

[redacted]

[redacted]

Ihre Nachricht	Ihr Zeichen	Unser Zeichen	Tag

[redacted]

[redacted]

[redacted]

Lieferschein

Nr. [redacted]

Tag 25.02.87/ju

Ihre Bestellung Nr. [redacted] vom

Ihr Lieferschein Nr. [redacted] vom

Unsere Kommission Nr. [redacted]

Lieferung erfolgt durch: uns. LKW

1 Stck. Umkehre Spannbar DMK 30x108
DDA-Nr. 0971.00015.00001
nach Zg.-Nr. 4022 00 00 00
- instandgesetzt und komplettiert -

[redacted]

Ware ordnungsgemäß erhalten

[redacted]

[redacted]

[redacted]

Kommissions Nr. 19/5506/00

(Bitte im Schriftverkehr angeben)

Ihr Auftrag Nr. V-MT-r5/253/26650210 v. 02.01.86

Ihre Versandanzeige Nr. YY 000475 vom 17.12.86

Ihre Nachricht | Ihr Zeichen | Unser Zeichen [redacted]

Von obigem Kunden wurden nachstehend aufgeführte Gegenstände bestellt:

Liefertermin: | Gewünschter Liefertermin:

Versandanschrift: [redacted] | Versandart:

Zahlung:

Preisstellung:

Lfd. Nr.	Gegenstand	Menge	Preis je Einheit	Bemerkungen
	2-Rollenböcke System Krampe	20		7 Stck. Rückführungen fehlen ergänzen
	3-Rollenböcke System Krampe - instandsetzen -	45		15 Stck. Rückführungen fehlen ergänzen
	35 Stck Zahnscheiben Rollenbockseite 23 Stck Zahnscheiben Rückführungsseite			

Ges.-Preis:
Auf diesen Betrag erheben wir die gesetzliche MwSt

[redacted]

Verteiler:

1	weiß	Original	5	grün	Einkauf/Magazin	Kunden-Nr.
2	rot	Buchhaltung	6	altgold	Arbeitsvorbereitung	
3	blau	Auftragssteuerung	7	chamois	Betrieb I/Abnahme	
4	gelb	Vertrieb	8	chamois	Betrieb II	

[redacted]

Empfänge [redacted]

Lieferschein

Nr. 009196 ✻ Tag 25.02.87/ju

Ihre Bestellung Nr. [redacted] vom 02.01.86

Ihr Lieferschein Nr. [redacted] vom 17.12.86

Unsere Kommission Nr. [redacted]

Lieferung erfolgt durch: uns. LKW

20 Stck. 2-Rollenböcke System Krampe
- instandgesetzt -

7 Stck. Rückführungen kompl.
- ersetzt -

45 Stck. 3-Rollenböcke System Krampe
- instandgesetzt -

15 Stck. Rückführungen kompl.
- ersetzt -

35 Stck. Zahnscheiben Rollenbockseite
- erneuert -

23 Stck. Zahnscheiben Rückführungsseite
- erneuert -

[redacted]

[redacted]

Empfänger

[redacted]

Sudenwich

[redacted]

Lieferschein 114975 Kunden-Nr. ..... Datum 23.2.87

Ihre Bestellung vom 20.2.87 softe Dien

100	[redacted]	20,50
10		1,95
3		2,85
2		7,90

Unter Anerkennung der umseitigen Lieferbedingungen wird der ordnungsgemäße Empfang der Ware bestätigt.

Sd